



สูจิบัตร

การแข่งขันกรีฑาภายใน

โรงเรียนพิมายวิทยา

ปีการศึกษา 2567



27 ธันวาคม 2567

ณ สนามกีฬาประตูลัยพิมาย

โรงเรียนพิมายวิทยา อำเภอพิมาย จังหวัดนครราชสีมา

สำนักงานเขตพื้นที่การศึกษามัธยมศึกษา นครราชสีมา

กำหนดการแข่งขันกรีฑาภายในโรงเรียนพิมายวิทยา ประจำปีการศึกษา ๒๕๖๗
(Sport day)

วันที่ ๒๗ ธันวาคม ๒๕๖๗

-
- ๐๗.๓๐ น. - นักเรียนทุกคนละสี พร้อมกันที่โดม ๗๐ ปี หน้าอาคาร๑ (แต่งกาย เสื้อสีกางเกงวอร์มทุกคนละสี)
- ๐๗.๕๐ น. - ขบวนพาเหรด เดินออกจากประตูทางทิศตะวันออกไปยังสนามกีฬาประตูชัย
- ๐๘.๕๐ น. - ขบวนพาเหรด เดินทางมาถึงยังสนามกีฬาประตูชัย
- ๐๙.๐๐ น. - ประธานในพิธีมาถึง พิธีกรสั่งทำความเคารพประธาน วงโยธวาทิต บรรเลงเพลงมหาฤกษ์ จบเพลง ประธานขึ้นยังที่พัก กองอำนวยการ
- พิธีกรสั่งนักกรีฑากลับหลังหัน “เคารพธงชาติ” วงโยธวาทิต บรรเลงเพลงชาติ
 - พิธีกรสั่งนักกรีฑากลับหลังหัน
 - ประธานคณะกรรมการจัดการแข่งขันกรีฑา ประจำปีการศึกษา ๒๕๖๗ กล่าวรายงาน
 - ประธานในพิธีกล่าวเปิดการแข่งขัน วงโยธวาทิต บรรเลงเพลงมหาฤกษ์
 - พิธีกรสั่งกลับหลังหันเชิญธงกีฬาโรงเรียนและธงคณะสีขึ้นสู่ยอดเสา วงโยธวาทิต บรรเลงเพลง กราวกีฬา
 - พิธีกรสั่งกลับหลังหัน นักกีฬาอาวุโส นำนักกรีฑากล่าวคำปฏิญาณตน
 - มอบเกียรติบัตรครูประธานที่ปรึกษาคณะสี นักเรียนประธานคณะสี
 - วงโยธวาทิต บรรเลงเพลง นำนักกรีฑาสวนสนามเคารพประธานและขึ้นอัฒจันทร์
 - ผู้เชิญคบเพลิงนำคบเพลิงเข้าสู่สนามวิ่งไปจุดที่กระถางคบเพลิง
 - วงโยธวาทิตแสดงโชว์
 - ลีดับม PM และแสดงโชว์เพลงมาร์ชโรงเรียนพิมายวิทยาร่วมกันทุกคนละสี
- ๑๐.๐๐ น. - เริ่ม การแข่งขันกรีฑาและเชียร์ (ภาคเช้า)
- ๑๒.๐๐ น. - พักรับประทานอาหารกลางวัน
- ๑๓.๐๐ น. - เริ่ม การแข่งขันกรีฑาและเชียร์ (ภาคบ่าย)
- ๑๔.๑๐ น. - คณะสีทุกคนละสี ตั้งแถวในสนาม
- ประกาศผลการแข่งขันและมอบรางวัล
 - ประธานในพิธีกล่าวปิดการแข่งขัน
 - พิธีกรสั่งกลับหลังหันเชิญธงกีฬาโรงเรียนและธงคณะสีลงจากยอดเสา วงโยธวาทิต บรรเลงเพลง กราวกีฬา
 - พิธีกรสั่งกลับหลังหัน ทำความเคารพ ร้องเพลงสรรเสริญพระบารมี วงโยธวาทิต บรรเลงเพลงสรรเสริญพระบารมี
-

แผนผังสนาม
การแข่งขันกรีฑาภายในโรงเรียนพินายวิทยา
วันที่ ๒๗ ธันวาคม ๒๕๖๗

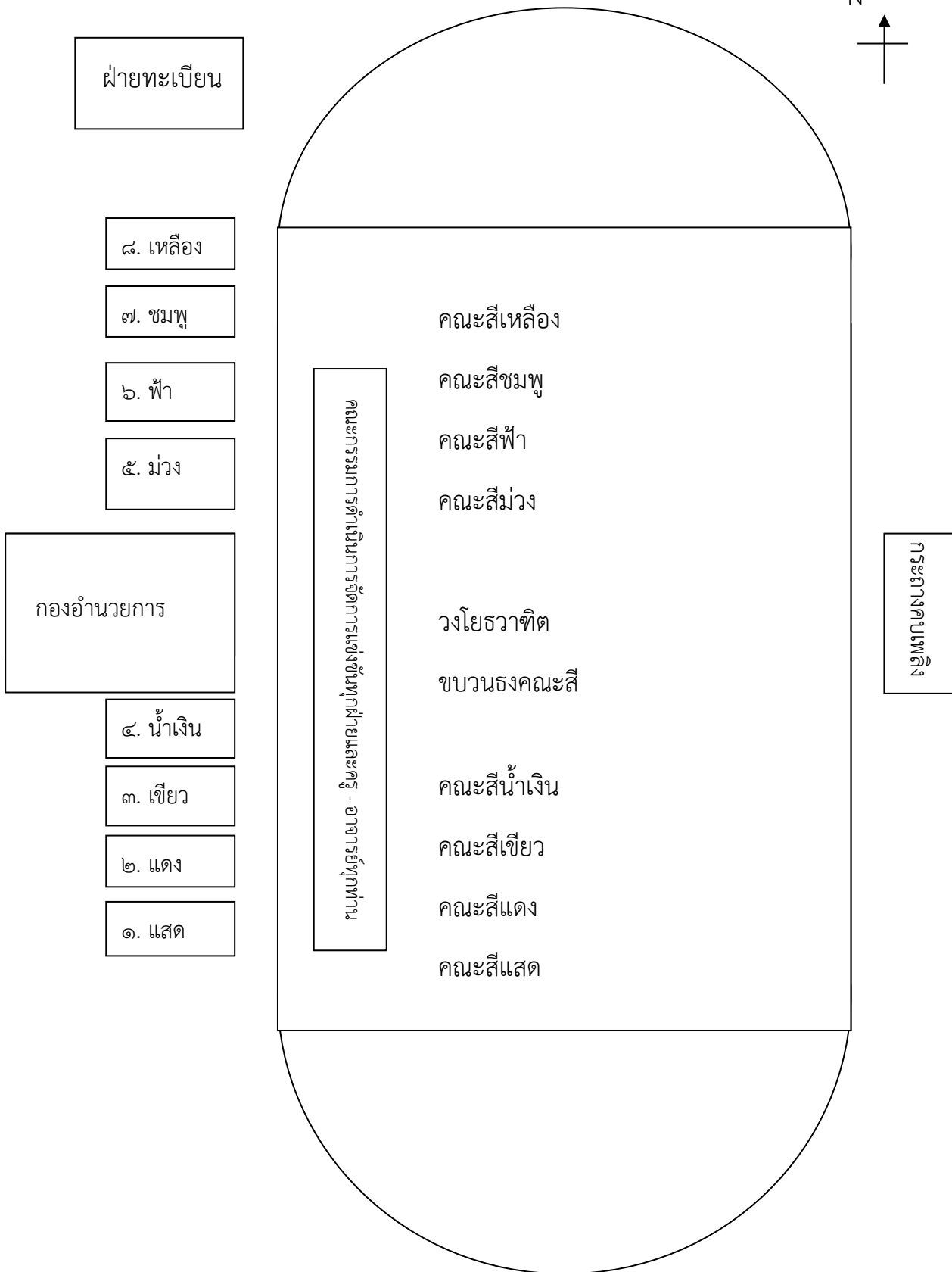
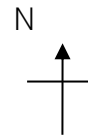



คำสั่งโรงเรียนพิมายวิทยา

ที่ ๗๗๕/๒๕๖๗

เรื่อง แต่งตั้งคณะกรรมการและเจ้าหน้าที่ดำเนินการแข่งขันกรีฑาภายในโรงเรียน ประจำปีการศึกษา๒๕๖๗

ตามที่โรงเรียนพิมายวิทยา ได้กำหนดให้มีการจัดการแข่งขันกรีฑาภายในโรงเรียนพิมายวิทยา ประจำปีการศึกษา ๒๕๖๗ ณ สนามกีฬาประตู่ชัย โรงเรียนพิมายวิทยา ในวันที่ ๒๗ ธันวาคม ๒๕๖๗ เพื่อให้การจัดกิจกรรมในครั้งนี้ ดำเนินไปด้วยความเรียบร้อยและเกิดผลดี จึงขอแต่งตั้งครูและบุคลากรทางการศึกษา ครูอัคราจารย์ นักศึกษาฝึกประสบการณ์วิชาชีพ นักเรียน เป็นคณะกรรมการและเจ้าหน้าที่ฝ่ายต่างๆ

อาศัยอำนาจตามความในมาตรา ๒๗ (๑) (๓) มาตรา ๙๕ และมาตรา ๙๘ แห่งพระราชบัญญัติระเบียบข้าราชการครูและบุคลากรทางการศึกษา พ.ศ. ๒๕๔๗ จึงแต่งตั้งบุคคลต่อไปนี้ เป็นคณะกรรมการจัดการแข่งขันกรีฑาภายในโรงเรียนพิมายวิทยา ประจำปีการศึกษา ๒๕๖๗ ดังนี้

๑. คณะกรรมการอำนวยการและที่ปรึกษา ประกอบด้วย

๑.๑ นางอังคณา คำสิงห์นอก	ผู้อำนวยการโรงเรียน	ประธานกรรมการ
๑.๒ นางกมลพัทธ์ โด่งพิมาย	รองผู้อำนวยการโรงเรียนพิมายวิทยา	กรรมการ
๑.๓ นายสินสมุทร พลจันทร์	รองผู้อำนวยการโรงเรียนพิมายวิทยา	กรรมการ
๑.๔ นางบุปผา แสงจันทร์	รองผู้อำนวยการโรงเรียนพิมายวิทยา	กรรมการ
๑.๕ นางรัศมี สุขเกษม	ครู/ผู้ช่วยผู้อำนวยการโรงเรียนพิมายวิทยา	กรรมการ
๑.๖ นางขวัญจิตร ลิคนันท์	ครู/ผู้ช่วยผู้อำนวยการโรงเรียนพิมายวิทยา	กรรมการ
๑.๗ นางอารยา รอดพิพัฒน์	ครู/ผู้ช่วยผู้อำนวยการโรงเรียนพิมายวิทยา	กรรมการ
๑.๘ นายชिरะ เกษตรเวทิน	ครู/ผู้ช่วยผู้อำนวยการโรงเรียนพิมายวิทยา	กรรมการ
๑.๙ ว่าที่ร้อยตรีอุเทน มานอก	รองผู้อำนวยการโรงเรียนพิมายวิทยา	กรรมการและเลขานุการ
๑.๑๐ นางมยุรี วงศ์สวัสดิ์อาภา	ครู/ผู้ช่วยผู้อำนวยการโรงเรียนพิมายวิทยา	กรรมการและผู้ช่วยเลขานุการ

มีหน้าที่ ให้คำปรึกษาข้อเสนอแนะการแก้ไขปัญหา อุปสรรคในการจัดการแข่งขัน

๒. คณะกรรมการดำเนินงานจัดการแข่งขัน ประกอบด้วย

๒.๑ นางอังคณา คำสิงห์นอก	ผู้อำนวยการโรงเรียนพิมายวิทยา	ประธานกรรมการ
๒.๒ ว่าที่ร้อยตรีอุเทน มานอก	รองผู้อำนวยการโรงเรียนพิมายวิทยา	รองประธานกรรมการ
๒.๓ นายสินสมุทร พลจันทร์	รองผู้อำนวยการโรงเรียนพิมายวิทยา	รองประธานกรรมการ
๒.๔ นางบุปผา แสงจันทร์	รองผู้อำนวยการโรงเรียนพิมายวิทยา	รองประธานกรรมการ
๒.๕ นางกมลพัทธ์ โด่งพิมาย	รองผู้อำนวยการโรงเรียนพิมายวิทยา	รองประธานกรรมการ
๒.๖ นางมยุรี วงศ์สวัสดิ์อาภา	ครู/ผู้ช่วยผู้อำนวยการโรงเรียนพิมายวิทยา	กรรมการ
๒.๗ นางอารยา รอดพิพัฒน์	ครู/ผู้ช่วยผู้อำนวยการโรงเรียนพิมายวิทยา	กรรมการ

๒.๘ นางขวัญจิตร/...

๒.๘	นางขวัญจิตร ลิศนันท์	ครู/ผู้ช่วยผู้อำนวยการโรงเรียนพิมายวิทยา	กรรมการ
๒.๙	นางรัศมี สุขเกษม	ครู/ผู้ช่วยผู้อำนวยการโรงเรียนพิมายวิทยา	กรรมการ
๒.๑๐	นายณัฐสร ขาวสุข	ครู	กรรมการ
๒.๑๑	นายศุภักษร เมืองนาคิน	ครู	กรรมการ
๒.๑๒	นายพงศ์ธร จุมวรรณา	ครู	กรรมการ
๒.๑๓	นางสาวสุนิสา ศรีศิริ	ครู	กรรมการ
๒.๑๔	นางสาวพัชรา ครบบุญ	ครู	กรรมการ
๒.๑๕	นายสิทธิพันธ์ อินทรสถิต	ครูผู้ช่วย	กรรมการ
๒.๑๖	นางสาวศิริวรรณ บุญขำนิ	ครูผู้ช่วย	กรรมการ
๒.๑๗	นางสาวสุนิษา เสือไพร	ครูผู้ช่วย	กรรมการ
๒.๑๘	นายณัฐนันท์ โพธิ์งาม	ครูผู้ช่วย	กรรมการ
๒.๑๙	นายอนุกุล กระชับกลาง	พนักงานราชการ	กรรมการ
๒.๒๐	นายอภิชาติ อินจันทิก	พนักงานราชการ	กรรมการ
๒.๒๑	นายนิรุตต์ พุนกระโทก	ครู	กรรมการและเลขานุการ

มีหน้าที่ จัดการแข่งขันกรีฑาภายในโรงเรียน ให้ดำเนินการแข่งขันเป็นไปอย่างเรียบร้อย และประสบผลสำเร็จ ตรงตามวัตถุประสงค์ที่กำหนดไว้

๓. เจ้าหน้าที่เทคนิคกรีฑา

ประกอบด้วย

๓.๑	นายณัฐสร ขาวสุข	ครู	ประธานกรรมการ
๓.๒	นายศุภักษร เมืองนาคิน	ครู	กรรมการ
๓.๓	นายนิรุตต์ พุนกระโทก	ครู	กรรมการ
๓.๔	นายพงศ์ธร จุมวรรณา	ครู	กรรมการ
๓.๕	นางสาวสุนิสา ศรีศิริ	ครู	กรรมการ
๓.๖	นางสาวพัชรา ครบบุญ	ครู	กรรมการ
๓.๗	นายสิทธิพันธ์ อินทรสถิต	ครูผู้ช่วย	กรรมการ
๓.๘	นางสาวศิริวรรณ บุญขำนิ	ครูผู้ช่วย	กรรมการ
๓.๙	นางสาวสุนิษา เสือไพร	ครูผู้ช่วย	กรรมการ
๓.๑๐	นายณัฐนันท์ โพธิ์งาม	ครูผู้ช่วย	กรรมการ
๓.๑๑	นายอนุกุล กระชับกลาง	พนักงานราชการ	กรรมการ
๓.๑๒	นายอภิชาติ อินจันทิก	พนักงานราชการ	กรรมการ

มีหน้าที่ จัดทำ เตรียมสนามแข่งขันและอุปกรณ์การแข่งขันทุกประเภทให้ถูกต้องตามกติกาและพร้อมให้เจ้าหน้าที่ตัดสินชี้ขาดตรวจสอบได้

๔. เจ้าหน้าที่ฝ่ายสถานที่

ประกอบด้วย

๔.๑	นายพงศ์ธร จุมวรรณา	ครู	ประธานกรรมการ
๔.๒	นายราชภัฏ แสงภักดี	ครู	กรรมการ
๔.๓	นายณัฐสร ขาวสุข	ครู	กรรมการ
๔.๔	นายศุภักษร เมืองนาคิน	ครู	กรรมการ

๔.๕ นายนิรุทธ์ พูนกระโทก	ครู	กรรมการ
๔.๖ นางสาวสุนิสา ศรศิริ	ครู	กรรมการ
๔.๗ นางสาวพัชรา ครบุญ	ครู	กรรมการ
๔.๘ นายสิทธิพันธ์ อินทรสถิต	ครูผู้ช่วย	กรรมการ
๔.๙ นางสาวศิริวรรณ บุญขำนิ	ครูผู้ช่วย	กรรมการ
๔.๑๐ นางสาวสุนิษา เสือไพร	ครูผู้ช่วย	กรรมการ
๔.๑๑ นายณัฐนันท์ โพธิ์งาม	ครูผู้ช่วย	กรรมการ
๔.๑๒ นายอนุกุล กระชัยกลาง	พนักงานราชการ	กรรมการ
๔.๑๓ นายอภิชาติ อินจันทิก	พนักงานราชการ	กรรมการ
๔.๑๔ นักการภารโรงทุกท่าน	นักการฯ	กรรมการ

มีหน้าที่ จัดเตรียม ติดตั้งที่พักสำหรับประธาน แขกผู้มีเกียรติ เจ้าหน้าที่และนักกรีฑา ตกแต่งอาคารอำนวยการ
ทำความสะอาดบริเวณโดยรอบสนามแข่งขันและที่พักสำหรับประธานตั้งแต่พิธีเปิดจนถึงพิธีปิดการแข่งขัน

๕. เจ้าหน้าที่จัดกระถางคบเพลิงและคบเพลิง ประกอบด้วย

๕.๑ นายอนุกุล กระชัยกลาง	พนักงานราชการ	ประธานกรรมการ
๕.๒ นายอภิชาติ อินจันทิก	พนักงานราชการ	กรรมการ

มีหน้าที่ จัดทำกระถางคบเพลิง ที่ตั้งกระถางคบเพลิง คบเพลิง ให้พร้อมก่อนการแข่งขันจะเริ่มขึ้น โดยให้
สัมพันธ์กับฝ่ายสถานที่และฝ่ายเทคนิคกรีฑา

๖. เจ้าหน้าที่จัดถ้วยรางวัลและเกียรติบัตรประกอบด้วย

๖.๑ นางสาวสุนิสา ศรศิริ	ครู	ประธานกรรมการ
๖.๒ นางสาวศิริวรรณ บุญขำนิ	ครูผู้ช่วย	กรรมการ
๖.๓ นางสาวโอลดา ธรรมรัตน์	ครูผู้ช่วย	กรรมการ
๖.๔ นางสาวปิยะนาฏ สนมะเรียง	ครูผู้ช่วย	กรรมการ
๖.๕ นางสาวศิริกุล ไชยเย็น	ครูผู้ช่วย	กรรมการ
๖.๗ นางสาวธนัชชา สีเหลือง	พนักงานราชการ	กรรมการ
๖.๘ นักเรียน จำนวน ๑๒ คน		กรรมการ

มีหน้าที่ จัดเตรียมถ้วยรางวัล เกียรติบัตร เพื่อมอบแก่นักกีฬา ประธานที่ปรึกษาคณะสภให้สัมพันธ์กับเจ้าหน้าที่
ประชาสัมพันธ์และเจ้าหน้าที่บันทึกสถิติ

๗. เจ้าหน้าที่จัดวงโยธวาทิตและจัดตั้งขบวนพาเหรด ประกอบด้วย

๗.๑ นายสรชัย จงกล	ครู	ประธานกรรมการ
๗.๒ นายพุมพัฒน์ อติวัฒน์อังกูร	ครู	กรรมการ
๗.๓ นายจรัญ เข้มพิมาย	ครู	กรรมการ
๗.๔ นางสาวพัชรนันท์ กุลวรพิสิษฐ์	ครู	กรรมการ
๗.๕ นายปองวิษญ์ ศรีพิริยกุล	ครู	กรรมการ
๗.๖ นางสาวกาญจนา มีสินเสถียร	ครู	กรรมการ
๗.๗ นางสาวกัญญาวีร์ คุ่มเรือน	อัตรากำลัง	กรรมการ

มีหน้าที่ กำหนดขั้นตอนพิธีเปิด - ปิดการแข่งขัน จัดรูปขบวนในพิธีเปิด - ปิดการแข่งขัน จัดวงโยธวาทิตแสดง
และบรรเลงเพลงในพิธีเปิด - ปิดการแข่งขัน

๘. เจ้าหน้าที่จัดระบบเสียง	ประกอบด้วย	
๘.๑ นายพีรวิชญ์ จุลศรี	ครู	ประธานกรรมการ
๘.๒ นายธีรศิลป์ นิยมสุข	ครู	กรรมการ
๘.๓ นายกิตติทัต เหล่าบุญทัน	ครู	กรรมการ
๘.๔ นายธนพล ทัดทาน	ครูผู้ช่วย	กรรมการ
๘.๕ นายสิริภูมิ สุขจรรรยา	ครูอัตราจ้าง	กรรมการ

มีหน้าที่ ติดตั้ง - ควบคุมระบบเสียง สำหรับการประชาสัมพันธ์ที่กองอำนวยการ จุดฝ่ายทะเบียนนักกรีฑา ให้เพียงพอทุกจุดตามที่ฝ่ายต่าง ๆ เสนอแนะและเก็บรักษาให้เรียบร้อย

๙. เจ้าหน้าที่ฝ่ายปฐมคม	ประกอบด้วย	
๙.๑ นางสาวจิตตราพร พยัคฆ์วรกุล	ครู	ประธานกรรมการ
๙.๒ นางสาวสายพิน ทอนสูงเนิน	ครู	กรรมการ
๙.๓ นางสาวนันทนา ทองอำนวยการสุข	ครู	กรรมการ
๙.๔ นางสาวนิภาพร ภัคดี	ครู	กรรมการ
๙.๕ นางสาวมุกกรินทร์ ตันตระกูล	ครู	กรรมการ
๙.๖ นางสาวจันจิรา ดาวไธสงค์	ครู	กรรมการ
๙.๗ นางสาวรัชชา เทียนชัยมงคล	ครู	กรรมการ
๙.๘ นางสาววิภารัตน์ อยู่ชาติประเสริฐ	ครู	กรรมการ
๙.๙ นางสุกัญญา รอบคอบครบุรี	ครู	กรรมการ
๙.๑๐ นักเรียนจำนวน ๘ คน		กรรมการ

มีหน้าที่ ต้อนรับแขกผู้มีเกียรติ จัดหาอุปกรณ์และบริการน้ำดื่มแก่เจ้าหน้าที่ทุกฝ่าย แขกผู้มีเกียรติและคณะครู บุคลากรทางการศึกษา

๑๐. เจ้าหน้าที่ควบคุมมารยาทกองเชียร์และนักกรีฑา	ประกอบด้วย	
๑๐.๑ นายสินสมุทร พลพันธ์	รองผู้อำนวยการโรงเรียนพินายวิทยา	ประธานกรรมการ
๑๐.๒ นางรัศมี สุขเกษม	ครู/ผู้ช่วยผู้อำนวยการโรงเรียนพินายวิทยา	กรรมการ
๑๐.๓ นางทัศนีย์ รอดกลาง	ครู	กรรมการ
๑๐.๔ นางสาวกัลยารัตน์ กาศเกษม	ครู	กรรมการ
๑๐.๕ นางสาวสุทิน ฝ่ายนา	ครู	กรรมการ
๑๐.๖ นายธีรศิลป์ นิยมสุข	ครู	กรรมการ
๑๐.๗ นายไพรวลัย คำหาญพล	ครู	กรรมการ
๑๐.๘ นางสาวสกุลรัตน์ แสงแก้ว	ครู	กรรมการ
๑๐.๙ นายกิตติทัต เหล่าบุญทัน	ครู	กรรมการ
๑๐.๑๐ นางสาวปาณิสรา อามะรีณ	ครู	กรรมการ
๑๐.๑๑ นายปรเมษฐ์ ผลนา	ครู	กรรมการ
๑๐.๑๒ นายพีรวิชญ์ จุลศรี	ครู	กรรมการ
๑๐.๑๓ นายกฤติน แนนกลาง	ครู	กรรมการ
๑๐.๑๔ นายสมบัติ จันทร์ตรี	ครู	กรรมการ
๑๐.๑๕ นางสาววิศรา วัชรพาณิชย์	ครู	กรรมการ

๑๐.๑๖ จำลิสตรีรัชตะ ไชยบุรี ครู กรรมการ
มีหน้าที่ ควบคุม ดูแล มารยาท พฤติกรรมของกองเชียร์และนักกรีฑา รวมทั้งดูแลการมาจัดทำตักแตงอัมจันทร์
 ก่อนการแข่งขัน การจัดเก็บและการจัดทำความสะอาด รอบอัมจันทร์หลังการแข่งขันเสร็จสิ้นลง

๑๑. เจ้าหน้าที่พยาบาล	ประกอบด้วย	
๑๑.๑ นางพนารัตน์ มะลิงาม	ครู	ประธานกรรมการ
๑๑.๒ นางสาวสุชาดา สิ้นปรุ	ครู	กรรมการ
๑๑.๓ นางสาวปวีณา จันนอก	ครู	กรรมการ
๑๑.๔ นางสาวสุกัญญา พึ่งพิมาย	ครู	กรรมการ
๑๑.๕ นางสาวศศิธร แอบโคกสูง	ครู	กรรมการ
๑๑.๖ นางสาวทาริกา เหล็กกรุง	ครู	กรรมการ
๑๑.๗ นางสาวณัฐพร เดชขุนทด	ครูผู้ช่วย	กรรมการ
๑๑.๘ นางสาวญาณิศา หันชัยศรี	ครูผู้ช่วย	กรรมการ
๑๑.๙ นายธนาทิต บัวเทศ	ครูผู้ช่วย	กรรมการ
๑๑.๑๐ นางโชติกาญจน์ การมวย	เจ้าหน้าที่พยาบาล	กรรมการ
๑๑.๑๑ นักเรียนชุมนุมอนามัยโรงเรียน		กรรมการ

มีหน้าที่ จัดเตรียมอุปกรณ์ที่จำเป็นเกี่ยวข้องกับการปฐมพยาบาล พร้อมทั้งให้การปฐมพยาบาลแก่นักกรีฑา
 ที่ได้รับบาดเจ็บ รวมทั้งนำส่งโรงพยาบาลในกรณีที่บาดเจ็บมาก

๑๒. เจ้าหน้าที่จัดทำสูจิบัตร	ประกอบด้วย	
๑๒.๑ นายนิรุตต์ พุนกระโทก	ครู	ประธานกรรมการ
๑๒.๒ นายณัฐสร ขาวสุข	ครู	กรรมการ
๑๒.๓ นายศุภภัคชร เมืองนาคิน	ครู	กรรมการ
๑๒.๔ นายพงศ์ธร จุมวรรณา	ครู	กรรมการ
๑๒.๕ นางสาวสุนิสา ศรีศิริ	ครู	กรรมการ
๑๒.๖ นางสาวพัชรา ครบบุญ	ครู	กรรมการ
๑๒.๗ นายสิทธิพันธ์ อินทรสถิต	ครูผู้ช่วย	กรรมการ
๑๒.๘ นางสาวศิริวรรณ บุญขำนิ	ครูผู้ช่วย	กรรมการ
๑๒.๙ นางสาวสุนิษา เสือไพร	ครูผู้ช่วย	กรรมการ
๑๒.๑๐ นายณัฐนันท์ โพธิ์งาม	ครูผู้ช่วย	กรรมการ
๑๒.๑๑ นายอนุกุล กระชับกลาง	พนักงานราชการ	กรรมการ
๑๒.๑๒ นายอภิชาติ อินจันทิก	พนักงานราชการ	กรรมการ

มีหน้าที่ จัดพิมพ์ เข้ารูปเล่มสูจิบัตรการแข่งขันกรีฑาและเอกสารต่างๆที่เกี่ยวข้องกับการแข่งขัน รวมทั้ง
 คำกล่าวรายงาน กล่าวเปิด - ปิด ในพิธีเปิด - ปิด การแข่งขันกรีฑาภายในโรงเรียน

๑๓. เจ้าหน้าที่ฝ่ายการเงิน	ประกอบด้วย	
๑๓.๑ นางขวัญจิตร ลิศนันท์	ครู/ผู้ช่วยผู้อำนวยการโรงเรียนพินิจวิทยา	ประธานกรรมการ
๑๓.๒ นางสาวสุนิสา ศรีศิริ	ครู	กรรมการ
๑๓.๓ นางสาวพัชรา ครบบุญ	ครู	กรรมการ

มีหน้าที่ จัดทำบัญชีรายรับ - รายจ่าย ในการจัดการแข่งขันครั้งนี้ ตลอดจนรับเงินบริจาคในงานนี้ด้วย

๑๔. เจ้าหน้าที่ประเมินผล**ประกอบด้วย**

๑๔.๑ นางสาวสุนิสา ศรีศิริ	ครู	ประธานกรรมการ
๑๔.๒ นางสาวพัชรา ครบบุญ	ครู	กรรมการ
๑๔.๓ นายเอกชัย บุญทิสา	ครู	กรรมการ
๑๔.๔ นางสาวศิริวรรณ บุญขำนิ	ครูผู้ช่วย	กรรมการ

มีหน้าที่ ให้ข้อเสนอแนะ สรุปภาพรวม ปัญหา – อุปสรรค ในการจัดการแข่งขันครั้งนี้ โดยจัดทำเป็นแบบสอบถาม แล้วนำเสนอประธานจัดดำเนินการแข่งขันกรีฑาภายในโรงเรียน ปีการศึกษา ๒๕๖๗

๑๕. เจ้าหน้าที่ผู้ตัดสินชี้ขาด**ประกอบด้วย**

๑๕.๑ นายณัฐสร ขาวสุข	ครู	ประธานกรรมการ
๑๕.๒ นายศุภศิษกร เมืองนาคิน	ครู	กรรมการ
๑๕.๓ นายนิรุตต์ พุนกระโทก	ครู	กรรมการ
๑๕.๔ นายพงศ์ธร จุมวรรณ	ครู	กรรมการ
๑๕.๕ นายสิทธิพันธ์ อินทรสถิต	ครูผู้ช่วย	กรรมการ

มีหน้าที่ ตัดสินปัญหาต่าง ๆ ที่เกิดขึ้นระหว่างการแข่งขันกรีฑาในประเภทที่จัดขึ้น ตัดสิทธิ์นักกรีฑาที่เข้าแข่งขันซึ่งแสดงพฤติกรรมอันมิชอบและสิ่งการอื่น ๆ ในการแข่งขัน เพื่อให้เกิดความยุติธรรมตามกติกา

๑๖. เจ้าหน้าที่ประชาสัมพันธ์**ประกอบด้วย**

๑๖.๑ นายพุฒิพัฒน์ อติวัฒน์อังกูร	ครู	ประธานกรรมการ
๑๖.๒ นางพนารัตน์ มะลิงาม	ครู	กรรมการ
๑๖.๓ นางสาวพัชรนันท์ กุลวรพิสิษฐ์	ครู	กรรมการ
๑๖.๔ นายจรัญ เข้มพิมาย	ครู	กรรมการ
๑๖.๕ นายปองวิษญ์ ศรีพิริยกุล	ครู	กรรมการ
๑๖.๖ นางสาวกาญจนา มีสินเสถียร	ครู	กรรมการ
๑๖.๗ นางสาวกัญญาวีร์ คุ่มเรือน	อัตราร้าง	กรรมการ
๑๖.๘ นักเรียนชุมนุมประชาสัมพันธ์ จำนวน ๓ คน		กรรมการ

มีหน้าที่ เชิญชวนประชาชนมาชมการแข่งขันโดยการประกาศ ทำป้ายโฆษณา ทำหน้าที่พิธีกร ประกาศลำดับการแข่งขัน ประกาศผลการแข่งขัน ประกาศการมอบรางวัลหรืออื่นๆ ตามที่เห็นสมควร

๑๗. เจ้าหน้าที่บันทึกภาพการแข่งขัน**ประกอบด้วย**

๑๗.๑ นายพีรวิษญ์ จุลศรี	ครู	ประธานกรรมการ
๑๗.๒ นายสนิท แก้วหนองแสง	ครู	กรรมการ
๑๗.๓ นายวทัตญญู ยางกลาง	ครู	กรรมการ
๑๗.๔ นางสาวจิตตนันท์ ดีใหม่	ครู	กรรมการ
๑๗.๕ นายกิตติทัต หล่าบุญพัน	ครู	กรรมการ
๑๗.๖ นายกฤติน แนนกลาง	ครู	กรรมการ
๑๗.๗ นายธีรเดช ปรงเรือน	ครู	กรรมการ
๑๗.๘ นายณัฐนันท์ โพธิ์งาม	ครูผู้ช่วย	กรรมการ
๑๗.๙ นายสิริภูมิ สุขจรธญา	ครูอัตราร้าง	กรรมการ
๑๗.๑๐ นักเรียน จำนวน ๕ คน		กรรมการ

มีหน้าที่ บันทึกภาพการแข่งขัน พิธีเปิด - ปิด การรับรางวัล ภาพขณะแข่งขันทุกประเภทหรืออื่นๆ ที่เห็นว่าสมควรและเหมาะสม

๑๘. เจ้าหน้าที่ทะเบียนและรับรายงานตัว ประกอบด้วย

๑๘.๑ นายพงศ์ธร จุมวรรณ	ครู	ประธานกรรมการ
๑๘.๒ นายศุภณัฐ มุ่งผลกลาง	ครู	กรรมการ
๑๘.๓ นายธวัชชัย วัชรประทีป	ครู	กรรมการ
๑๘.๔ นักเรียน จำนวน ๑๖ คน		กรรมการ

มีหน้าที่ ติดต่อประสานงานกับผู้จัดการทีมคณะสีต่าง ๆ ให้ส่งตัวนักกรีฑาไปรายงานตัวเข้าแข่งขัน โดยควบคุมให้ตรงเวลาตามที่ฝ่ายทะเบียนได้ประกาศเรียก โดยยึดตามสูจิบัตร ตลอดจนตรวจหลักฐานของนักกรีฑาให้ถูกต้อง ก่อนส่งตัวให้เจ้าหน้าที่ส่งตัวนักกรีฑาต่อไป

๑๙. เจ้าหน้าที่ส่งตัวนักกรีฑา ประกอบด้วย

๑๙.๑ นายอนุกุล กระชับกลาง	พนักงานราชการ	ประธานกรรมการ
๑๙.๒ นายศุภกิจ ชิวพิมาย	พนักงานราชการ	กรรมการ
๑๙.๓ นักเรียน จำนวน ๑๒ คน		กรรมการ

มีหน้าที่ จัดพานักกรีฑาจากเจ้าหน้าที่ฝ่ายทะเบียนไปยังจุดที่ทำการแข่งขัน โดยต้องเดินเป็นแถวมีผู้ควบคุมแถว ด้านหน้าและด้านหลัง ในการแข่งขันกรีฑาประเภทลู่วิ่งให้ส่งตัวให้กับเจ้าหน้าที่ฝ่ายจัดนักกรีฑาลงประจำลู่วิ่ง

๒๐. เจ้าหน้าที่จัดนักกรีฑาลงประจำลู่วิ่ง ประกอบด้วย

๒๐.๑ นายนิรุตต์ พูนกระโทก	ครู	ประธานกรรมการ
๒๐.๒ นักเรียน จำนวน ๑๘ คน		กรรมการ

มีหน้าที่ จัดตัวนักกรีฑาลงในช่องวิ่งตามสูจิบัตร ตรวจสอบให้ถูกต้อง จัดนักกรีฑาเข้าจุดต่าง ๆ ในการแข่งขันวิ่งผลัด ทักท้วงเมื่อมีการทำผิดกติกา ทำเครื่องหมายในช่องวิ่งที่มีผู้กระทำความผิดแล้วรีบแจ้งให้ผู้ตัดสินชี้ขาดทราบทันที

๒๑. เจ้าหน้าที่ปล่อยตัวนักกรีฑา ประกอบด้วย

๒๑.๑ นายศุภภัคชร เมืองนาคินครู		ประธานกรรมการ
๒๑.๒ นักเรียน จำนวน ๔ คน		กรรมการ

มีหน้าที่ ปล่อยตัวนักกรีฑาทุกลำดับในการแข่งขันประเภทลู่วิ่ง ดูแลให้เป็นไปตามกติกาอย่างเคร่งครัด รวมทั้งจัดนักกรีฑาลง ณ จุดปล่อยตัว

๒๒. เจ้าหน้าที่ประจำเส้นชัย ประกอบด้วย

๒๒.๑ นายณัฐสร ชาวสุข	ครู	ประธานกรรมการ
๒๒.๒ นักเรียน จำนวน ๘ คน		กรรมการ

มีหน้าที่ บันทึกวิดีโอ ตัดสินนักกรีฑาที่ผ่านเส้นชัยตามกติกา เรียงลำดับที่ ๑ - ๔ แล้วนำนักกรีฑาไปยังเจ้าหน้าที่บันทึกผู้ผ่านเส้นชัย หากเกิดปัญหาให้รายงานผู้ตัดสินชี้ขาดทราบโดยเร็ว พร้อมทั้งบันทึกกรอบการแข่งขันตั้งแต่ระยะทาง ๑,๕๐๐ เมตรขึ้นไป ให้สัมพันธ์กับเจ้าหน้าที่ฝ่ายต่างๆตามที่เหมาะสม

๒๓. เจ้าหน้าที่จับเวลา ประกอบด้วย

๒๓.๑ นางสาวพัชรา ครบบุญ	ครู	ประธานกรรมการ
-------------------------	-----	---------------

๒๓.๒ นักเรียน จำนวน ๕ คน กรรมการ
มีหน้าที่ จับเวลาผู้ชนะเลิศลำดับที่ ๑ - ๓ แล้วแจ้งเวลาให้เจ้าหน้าที่บันทึกผู้ผ่านเส้นชัยทราบต่อไป

๒๔. เจ้าหน้าที่บันทึกผู้ผ่านเส้นชัย ประกอบด้วย
๒๔.๑ นางสาวสุนิษา เสือไพร ครูผู้ช่วย ประธานกรรมการ
๒๔.๒ นักเรียน จำนวน ๔ คน กรรมการ

มีหน้าที่ บันทึกลำดับนักกรีฑาที่ผ่านเส้นชัย ลำดับที่ ๑ - ๔ ตามลำดับที่ชนะจากข้อมูลที่เจ้าหน้าที่ประจำเส้นชัยและบันทึกผลการแข่งขัน ผู้ชนะเลิศที่ ๑ - ๓ ตามลำดับให้ส่งผลต่อเจ้าหน้าที่ประชาสัมพันธ์โดยผ่านผู้สื่อข่าวต่อไป

๒๕. เจ้าหน้าที่ผู้สื่อข่าว ประกอบด้วย
๒๕.๑ นางสาวศิริวรรณ บุญขำนิ ครู ประธานกรรมการ
๒๕.๒ นักเรียน จำนวน ๘ คน กรรมการ

มีหน้าที่ ติดต่อขอทราบผลการแข่งขันทุกรายการทั้งประเภทลู่วิ่งและลาน โดยนำใบบันทึกการแข่งขันไปยังฝ่ายประชาสัมพันธ์แล้วนำมาเก็บไว้ที่ฝ่ายสถิติเพื่อเก็บไว้เป็นหลักฐานต่อไป

๒๖. เจ้าหน้าที่บันทึกสถิติ ประกอบด้วย
๒๖.๑ นางสาวสุนิสา ศรศิริ ครู ประธานกรรมการ
๒๖.๒ นางสาวศิริวรรณ บุญขำนิ ครูผู้ช่วย กรรมการ
๒๖.๓ นางสาวชุตินา ลัดนอก ครู กรรมการ
๒๖.๔ นางสาวสุนิรัตน์ ปิ่นอำคา ครู กรรมการ
๒๖.๕ นางสาวสาวิตรี พอกกลาง ครู กรรมการ
๒๖.๖ นางสาวนิภาพรรณ กุดนอก ครู กรรมการ
๒๖.๗ นักเรียน จำนวน ๔ คน กรรมการ

มีหน้าที่ รวบรวมสถิติและผลการแข่งขันทุกประเภท สรุปผลการแข่งขัน จัดเรียงลำดับผู้ชนะคะแนนรวมในแต่ละรุ่นอายุและแจ้งผลให้ทราบในการประกาศผลการแข่งขันแล้วส่งให้หัวหน้ากลุ่มสาระสุขศึกษาและพลศึกษาเก็บไว้เป็นหลักฐานต่อไป

๒๗. เจ้าหน้าที่สารวัตรสนาม ประกอบด้วย
๒๗.๑ นายสมชาย คล่องชอบ ครู ประธานกรรมการ
๒๗.๒ นายพิชาภพ ดีสูงเนิน ครู กรรมการ
๒๗.๓ นักศึกษาวิชาทหาร จำนวน ๒๐ คน กรรมการ

มีหน้าที่ รักษาความปลอดภัยในการแข่งขัน ดูแลไม่อนุญาตให้บุคคลอื่น ที่ไม่ได้รับอนุญาตเข้าไปในสนามแข่งขันโดยเด็ดขาด รวมทั้งควบคุมธงบังคับการเชียร์ จัดระบบการจอดรถ ยานพาหนะต่างๆไปด้วย

๒๘. เจ้าหน้าที่ประเภทยาน ประกอบด้วย
๒๘.๑ ผู้ตัดสินทุ่มน้ำหนัก
๒๘.๑.๑ นายอมรพันธ์ โสวรรณา ครู ประธานกรรมการ
๒๘.๑.๒ นายพิสุทธิ์ ชันโคกกรวด ครูอัตราจ้าง กรรมการ
๒๘.๑.๓ นักเรียน จำนวน ๕ คน กรรมการ

๒๘.๒ ผู้ตัดสินกระโดดไกลและเขย่งก้าวกระโดด

๒๘.๒.๑	นายอภิชาติ อินจันทิก	พนักงานราชการ	ประธานกรรมการ
๒๘.๒.๒	นายธนวัฒน์ ธีรพงศธร	พนักงานราชการ	กรรมการ
๒๘.๒.๓	นักเรียน จำนวน ๙ คน		กรรมการ

๒๘.๓ ผู้ตัดสินพ่วงแหลน

๒๘.๓.๑	นายสิทธิพันธ์ อินทรสถิต	ครูผู้ช่วย	ประธานกรรมการ
๒๘.๓.๒	นายณัฐนันท์ โพธิ์งาม	ครูผู้ช่วย	กรรมการ
๒๘.๓.๓	นักเรียน จำนวน ๑๐ คน		กรรมการ

มีหน้าที่ ตัดสินการแข่งขันให้ดำเนินไปด้วยความเรียบร้อยตามกติกาอย่างเคร่งครัด รวมทั้งส่งใบบันทึกผลการแข่งขันให้แก่เจ้าหน้าที่ฝ่ายประชาสัมพันธ์โดยผ่านทางฝ่ายผู้สื่อข่าว

๒๙. เจ้าหน้าที่ตัดสินกองเชียร์และความพร้อมเพรียง ประกอบด้วย

๒๙.๑	นายสินสมุทร พลจันทร์	รองผู้อำนวยการโรงเรียนพิมายวิทยา	ประธานกรรมการ
๒๙.๒	นางรัศมี สุขเกษม	ครู/ผู้ช่วยผู้อำนวยการโรงเรียนพิมายวิทยา	กรรมการ
๒๙.๓	นางอารยา รอดพิพัฒน์	ครู/ผู้ช่วยผู้อำนวยการโรงเรียนพิมายวิทยา	กรรมการ
๒๙.๔	นายวชิระ เกษตรเวทิน	ครู/ผู้ช่วยผู้อำนวยการโรงเรียนพิมายวิทยา	กรรมการ
๒๙.๕	นางสาวบุญทริกา วัชรไชยคุปต์	ครู	กรรมการ
๒๙.๖	นายสิทธิพงษ์ สิ้นสวัสดิ์	ครู	กรรมการ
๒๙.๗	นางวิไลพร จงกล	ครู	กรรมการ
๒๙.๘	นายศุภพงษ์ เนียมเที่ยง	ครู	กรรมการ
๒๙.๙	จำليبเอกทวี ทนาวร	ครู	กรรมการ
๒๙.๑๐	นางสาวธนัชชา สีเหลือง	พนักงานราชการ	กรรมการ
๒๙.๑๑	นางสาวสุนิสา ศรีศิริ	ครู	กรรมการ

มีหน้าที่ ตัดสินกองเชียร์ ขบวนการพาเหรด ความพร้อมเพรียงที่มีความเหมาะสมและควรได้รับรางวัลในครั้งนี้

๓๐. เจ้าหน้าที่รับอุทธรณ์ ประกอบด้วย

๓๐.๑	นายณัฐสร ชาวสุข	ครู	ประธานกรรมการ
๓๐.๒	นายศุภกัษร เมืองนาคิน	ครู	กรรมการ
๓๐.๓	นายนิรุตต์ พูนกระโทก	ครู	กรรมการ
๓๐.๔	นายพงศ์ธร จุมวรรณา	ครู	กรรมการ
๓๐.๕	นางสาวสุนิสา ศรีศิริ	ครู	กรรมการ
๓๐.๖	นางสาวพัชรา ครบบุญ	ครู	กรรมการ
๓๐.๗	นายสิทธิพันธ์ อินทรสถิต	ครูผู้ช่วย	กรรมการ
๓๐.๘	นางสาวศิริวรรณ บุญขำนิ	ครูผู้ช่วย	กรรมการ
๓๐.๙	นางสาวสุนิษา เสือไพร	ครูผู้ช่วย	กรรมการ
๓๐.๑๐	นายณัฐนันท์ โพธิ์งาม	ครูผู้ช่วย	กรรมการ

มีหน้าที่ รับคำอุทธรณ์หรือคำประท้วงตามกติกาข้อที่ ๒๓ หรือปัญหาอื่นๆ ที่เกิดขึ้นในการแข่งขัน ต้องรับตัดสิน โดยสอบถามจากเจ้าหน้าที่ผู้รับผิดชอบ กรรมการตัดสินชี้ขาด เพื่อประกอบการพิจารณาคำตัดสินขอคณะกรรมการรับอุทธรณ์ถือเป็นเด็ดขาด

๓๑. เจ้าหน้าที่รักษาความปลอดภัย	ประกอบด้วย	
๓๑.๑ นายสินสมุทร พลจันทร์	รองผู้อำนวยการโรงเรียนพินายวิทยา	ประธานกรรมการ
๓๑.๒ นางรัศมี สุขเกษม	ครู/ผู้ช่วยผู้อำนวยการโรงเรียนพินายวิทยา	กรรมการ
๓๑.๓ นางสาวกัลยารัตน์ กาศเกษม	ครู	กรรมการ
๓๑.๔ นางสาวสุทิน ฝ่ายนา	ครู	กรรมการ
๓๑.๕ นายธีรศิลป์ นิยมสุข	ครู	กรรมการ
๓๑.๖ นายไพรวลัย คำหาญพล	ครู	กรรมการ
๓๑.๗ นางสาวสกุลรัตน์ แสงแก้ว	ครู	กรรมการ
๓๑.๘ นายกิตติทัต หล้าบุญทัน	ครู	กรรมการ
๓๑.๙ นางจิตรีนภา อุดมผล	ครู	กรรมการ
๓๑.๑๐ นายพิชามภพ ดีสูงเนิน	ครู	กรรมการ
๓๑.๑๑ นายราชภัฏ แสงภักดี	ครูผู้ช่วย	กรรมการ
๓๑.๑๒ นางสาวกนกอร จันทระจิต	ครูผู้ช่วย	กรรมการ
๓๑.๑๓ นายสิริวัฒน์ ร่มเย็น	ครู	กรรมการ

มีหน้าที่ ควบคุมดูแลความปลอดภัยของนักเรียนที่เข้าร่วมกิจกรรม ขบวนการพาเหรด พร้อมทั้งดูแลความสงบเรียบร้อยภายในการจัดการแข่งขัน เพื่อป้องกันเหตุทะเลาะวิวาท และอันตรายอื่นๆ

๓๒. เจ้าหน้าที่ดูแลร้านค้า	ประกอบด้วย	
๓๒.๑ นายสินสมุทร พลจันทร์	รองผู้อำนวยการโรงเรียนพินายวิทยา	ประธานกรรมการ
๓๒.๒ นางรัศมี สุขเกษม	ครู/ผู้ช่วยผู้อำนวยการโรงเรียนพินายวิทยา	กรรมการ
๓๒.๓ นายพงศ์ธร จุมวรรณ	ครู	กรรมการ
๓๒.๔ นายสิริวัฒน์ ร่มเย็น	ครู	กรรมการ
๓๒.๕ นางทัศนีย์ รอดกลาง	ครู	กรรมการ

มีหน้าที่ ควบคุมดูแลและกำหนดสถานที่ร้านค้าจัดจำหน่ายสินค้าและอาหารบริเวณสนามกีฬาประตูดุ๊ย

๓๓. เจ้าหน้าที่ฝ่ายประสานงานทั่วไป	ประกอบด้วย	
๓๓.๑ นายณัฐสร ขาวสุข	ครู	ประธานกรรมการ
๓๓.๒ นายศุภักษร เมืองนาคิน	ครู	กรรมการ
๓๓.๓ นายนิรุตต์ พุนกระโทก	ครู	กรรมการ
๓๓.๔ นายพงศ์ธร จุมวรรณ	ครู	กรรมการ
๓๓.๕ นางสาวพัชรา ครบบุญ	ครู	กรรมการ
๓๓.๖ นางสาวสุนิสา ศรีศิริ	ครู	กรรมการ
๓๓.๗ นายสิทธิพันธ์ อินทรสถิต	ครูผู้ช่วย	กรรมการ
๓๓.๘ นางสาวศิริวรรณ บุญขำนิ	ครูผู้ช่วย	กรรมการ
๓๓.๙ นางสาวสุนิษา เสือไพร	ครูผู้ช่วย	กรรมการ
๓๓.๑๐ นายณัฐนันท์ โพธิ์งาม	ครูผู้ช่วย	กรรมการ
๓๓.๑๑ นายนุกูล กระชับกลาง	พนักงานราชการ	กรรมการ
๓๓.๑๒ นายอภิชาติ อินจันทิก	พนักงานราชการ	กรรมการ

มีหน้าที่ ประสานงานทั่วไปทุกฝ่าย ให้ดำเนินการแข่งขันให้เป็นไปอย่างเรียบร้อย ติดตามผลการจัดการแข่งขันเพื่อนำข้อผิดพลาดไปแก้ไขในการจัดการแข่งขันครั้งต่อไป

ให้คณะกรรมการที่ได้รับการแต่งตั้งดำเนินการตามหน้าที่ที่ได้รับมอบหมายด้วยความตั้งใจ เพื่อให้ดำรงไว้ ซึ่งประสิทธิผลของการควบคุมภายในเพื่อความมั่นใจอย่างสมเหตุสมผลว่าจะสามารถปฏิบัติงานได้ประสบความสำเร็จตามที่กำหนดไว้

ทั้งนี้ ตั้งแต่วันที่ ๒๗ พฤศจิกายน ๒๕๖๗

สั่ง ณ วันที่ ๒๗ พฤศจิกายน พ.ศ. ๒๕๖๗



(นางอังคณา คำสิงห์นอก)
ผู้อำนวยการโรงเรียนพิมายวิทยา

ประวัตินักกีฬาอาวุโส

ประวัติส่วนตัว

ชื่อ นางสาวปิยะธิดา รุ่งงาน ชื่อเล่น อีฟ
เกิดวันที่ ๒๗ มกราคม พ.ศ. ๒๕๕๐
บ้านเลขที่ ๑๗ ม. ๗ ต. สัมฤทธิ์ อ. พิมาย จ. นครราชสีมา ๓๐๑๑๐
บิดาชื่อ นายประจวบ รุ่งงาน
มารดาชื่อ นางละออง รุ่งงาน
มีพี่น้อง ๒ คน เป็นบุตรคนที่ ๒ ของครอบครัว

ประวัติการศึกษา

จบการศึกษาในระดับประถมศึกษา โรงเรียนนวัตวังน้ำ
จบการศึกษาในระดับมัธยมศึกษาตอนต้น ที่โรงเรียนพิมายวิทยา
การศึกษาในระดับมัธยมศึกษาตอนปลาย ที่โรงเรียนพิมายวิทยา
ปัจจุบันกำลังศึกษาอยู่ในระดับชั้นมัธยมศึกษาปีที่ ๖/๙

ประวัติด้านกีฬา

- ได้รับรางวัลชนะเลิศ ฟุตบอลไพรมินเตอร์คัพ จังหวัดนครราชสีมา ประจำปี ๒๕๖๔
- ได้รับรางวัลชนะเลิศ ฟุตบอลกีฬานักเรียนนักศึกษา จังหวัดนครราชสีมา ครั้งที่ ๔๒ ประจำปี ๒๕๖๕
- ได้รับรางวัลรองชนะเลิศอันดับที่ ๒ กีฬานักเรียนนักศึกษาแห่งชาติรอบคัดเลือกตัวแทนเขต ๓ ครั้งที่ ๔๔ ประจำปี ๒๕๖๕
- ได้รับรางวัลชนะเลิศ ฟุตบอลเยาวชนและประชาชนหญิง อบจ. คัพ ครั้งที่ ๒ จังหวัดนครราชสีมา
- ได้รับรางวัลรองชนะเลิศอันดับ ๑ กีฬาฟุตบอลหญิง กีฬานักเรียน นักศึกษา จังหวัดนครราชสีมา ครั้งที่ ๔๔ ประจำปีการศึกษา ๒๕๖๘
- ได้รับรางวัลชนะเลิศ กีฬาฟุตบอลหญิง กีฬานักเรียนนักศึกษา จังหวัดนครราชสีมา ครั้งที่ ๔๔ ประจำปีการศึกษา ๒๕๖๘

ผู้ฝึกสอนคนแรก

นายอภิชาติ อินจันทิก

ผู้ฝึกสอนคนปัจจุบัน

นายณัฐสร ชาวสุข นายพงศ์ธร จุมวรรณ นางสาวสุนิสา ศรศิริ นายอภิชาติ อินจันทิก

คติประจำใจ

ความสำเร็จแลกมากับการฝึกซ้อม

ขอขอบพระคุณคณะผู้บริหาร คุณครูทุกท่านและครอบครัวที่ให้การสนับสนุนส่งเสริมให้ได้เล่นและลงแข่งขันกีฬารักบี้ฟุตบอลจนประสบความสำเร็จจนถึงปัจจุบันนี้

ประวัตินักกีฬาครบเพลิง

ประวัติส่วนตัว

ชื่อ นางสาวญะห์รอ ผาแดง ชื่อเล่น ปาย
เกิดวันที่ ๑๔ กุมภาพันธ์ พ.ศ. ๒๕๔๙
บ้านเลขที่ ๒๘/๓ ม. ๘ ต. หุ่นพอ อ. สะบ้าย้อย จ. สงขลา ๙๐๒๑๐
บิดาชื่อ นายนิรันด ผาแดง
มารดาชื่อ นางกันทิมา เจอะอาแซ
มีพี่น้อง ๑ คน เป็นบุตรคนที่ ๑ ของครอบครัว

ประวัติการศึกษา

จบการศึกษาในระดับประถมศึกษา โรงเรียนบ้านโคกตก
จบการศึกษาในระดับมัธยมศึกษาตอนต้น โรงเรียนสะบ้าย้อยวิทยา
การศึกษาในระดับมัธยมศึกษาตอนปลาย ที่โรงเรียนพิมายวิทยา
ปัจจุบันกำลังศึกษาอยู่ในระดับชั้นมัธยมศึกษาปีที่ ๖/๑๐

ประวัติด้านกีฬา

- ได้รับรางวัลชนะเลิศ กีฬารักบี้หญิงกีฬานักเรียนนักศึกษาครั้งที่ ๔๓ รอบคัดเลือก
ณ จังหวัดมุกดาหาร
- ได้รับรางวัลชนะเลิศ กีฬารักบี้หญิงรุ่นประเภทโรงเรียนหญิง ชิงชนะเลิศแห่งประเทศไทย
รอบคัดเลือก ณ จังหวัดมหาสารคาม
- ได้รับรางวัลชนะเลิศ กีฬารักบี้หญิงกีฬาเยาวชนแห่งชาติครั้งที่ ๓๙ รอบคัดเลือก ณ จังหวัดสุรินทร์
- ได้รับรางวัลชนะเลิศ กีฬารักบี้หญิงกีฬานักเรียนนักศึกษาครั้งที่ ๔๓ “กระบี่เกมส์ ณ จังหวัดกระบี่
- ได้รับรางวัลรองชนะเลิศอันดับที่ ๑ กีฬารักบี้หญิงกีฬาเยาวชนแห่งชาติครั้งที่ ๓๙ ราชบุรีเกมส์
ณ จังหวัดราชบุรี
- ได้รับรางวัลชนะเลิศ กีฬารักบี้หญิงรายการ vientiane ๑๐s international rugby championship
ณ มหาวิทยาลัยแห่งชาติลาว ประเทศสาธารณรัฐประชาธิปไตยประชาชนลาว
- ได้รับรางวัลรองชนะเลิศอันดับที่ ๒ กีฬารักบี้หญิงชิงถ้วยผู้บัญชาการทหารอากาศครั้งที่ ๕๐
ณ สนามกีฬาธูปะเตมีย์
- ได้รับรางวัลรองชนะเลิศอันดับ ๑ กีฬารักบี้หญิงกีฬาเยาวชนแห่งชาติครั้งที่ ๔๐ รอบคัดเลือก
ณ จังหวัดกาฬสินธุ์

ผู้ฝึกสอนคนแรก

นายสุกิจ ปานวัชราคม

ผู้ฝึกสอนคนปัจจุบัน

นางสาวพัชรา ครบบุญ นายศุภักษร เมืองนาคิน นายนิรุตต์ พูนกระโทก

คติประจำใจ

เก็บความดูถูก มาเป็นแรงผลักดันตัวเองให้ประสบความสำเร็จ

ขอขอบพระคุณคณะผู้บริหาร คุณครูทุกท่านและครอบครัวที่ให้การสนับสนุนส่งเสริมให้ได้เล่น
และลงแข่งขันกีฬารักบี้ฟุตบอลจนประสบความสำเร็จจนถึงปัจจุบันนี้

ประวัตินักกีฬาครบเพลิง

ประวัติส่วนตัว

ชื่อ นางสาวศุภนิชฌ์ นิยมนา ชื่อเล่น เบส
เกิดวันที่ ๑ ธันวาคม พ.ศ. ๒๕๔๙
บ้านเลขที่ ๙๘ ม. ๑๕ ต.ธารปราสาท อ. โนนสูง จ. นครราชสีมา ๓๔๒๐
บิดาชื่อ นายสิริพงษ์ นิยมนา
มารดาชื่อ นางสุนทร นิยมนา
มีพี่น้อง ๒ คน เป็นบุตรคนที่ ๑ ของครอบครัว

ประวัติการศึกษา

จบการศึกษาในระดับประถมศึกษา โรงเรียนเทศบาลตลาดแค
จบการศึกษาในระดับมัธยมศึกษาตอนต้น ที่โรงเรียนพิมายวิทยา
การศึกษาในระดับมัธยมศึกษาตอนปลาย ที่โรงเรียนพิมายวิทยา
ปัจจุบันกำลังศึกษาอยู่ในระดับชั้นมัธยมศึกษาปีที่ ๖/๑๔

ประวัติด้านกีฬา

- ได้รับรางวัลชนะเลิศ ฟุตบอลไพรมินิเตอร์คัพจังหวัด นครราชสีมาประจำปี ๒๕๖๔
- ได้รับรางวัลชนะเลิศ ฟุตบอลกีฬานักเรียนนักศึกษาจังหวัดนครราชสีมาครั้งที่ ๔๒ ประจำปี ๒๕๖๕
- ได้รับรางวัลรองชนะเลิศ อันดับที่ ๒ กีฬานักเรียนนักศึกษาแห่งชาติรอบคัดเลือกตัวแทนเขต ๓ ครั้งที่ ๔๔ ประจำปี ๒๕๖๕
- ได้รับรางวัลชนะเลิศ ฟุตบอลเยาวชนและประชาชนหญิง อบจ คัพ ครั้งที่ ๒ จังหวัดนครราชสีมา
- ได้รับรางวัลรองชนะเลิศอันดับ ๑ ฟุตซอลหญิง กีฬานักเรียนนักศึกษา จังหวัดนครราชสีมา ครั้งที่ ๔๔ ประจำปีการศึกษา ๒๕๖๘
- ได้รับรางวัลชนะเลิศ ฟุตบอลหญิง กีฬานักเรียนนักศึกษา จังหวัดนครราชสีมา ครั้งที่ ๔๔ ประจำปีการศึกษา ๒๕๖๘

ผู้ฝึกสอนคนแรก

นายอภิชาติ อินจันทิก

ผู้ฝึกสอนคนปัจจุบัน

นายณัฐสร ขาวสุข นายพงศ์ธร จูมวรรณ นางสาวสุนิสา ศรศิริ นายอภิชาติ อินจันทิก

คติประจำใจ

ถ้วยรางวัลอยู่ตรงหน้า กลัวหรือกลัวอยู่ที่ใจ

ขอขอบพระคุณคณะผู้บริหาร คุณครูทุกท่านและครอบครัวที่ให้การสนับสนุนส่งเสริมให้ได้เล่นและลงแข่งขันกีฬารักบี้ฟุตบอลจนประสบความสำเร็จจนถึงปัจจุบันนี้

ประวัตินักกีฬาครบเพลิง

ประวัติส่วนตัว

ชื่อ นางสาว ธมกร เงื่อนพิมาย ชื่อเล่น มุก
เกิดวันที่ ๒๓ เมษายน พ.ศ. ๒๕๕๐
บ้านเลขที่ ๑๑๔ หมู่ที่ ๑๓ ต.ริงกาใหญ่ อ.พิมาย จ.นครราชสีมา ๓๐๑๑๐
บิดาชื่อ นายสมมาต เงื่อนพิมาย
มารดาชื่อ นางอมรรัตน์ เงื่อนพิมาย
มีพี่น้อง ๒ คน เป็นบุตรคนที่ ๒ ของครอบครัว

ประวัติการศึกษา

จบการศึกษาในระดับประถมศึกษา โรงเรียนนกุลโน
จบการศึกษาในระดับมัธยมศึกษาตอนต้น ที่โรงเรียนพิมายวิทยา
การศึกษาในระดับมัธยมศึกษาตอนปลาย ที่โรงเรียนพิมายวิทยา
ปัจจุบันกำลังศึกษาอยู่ในระดับชั้นมัธยมศึกษาปีที่ ๖/๑๐

ประวัติด้านกีฬา

- ได้เป็นตัวแทนกีฬารักบี้หญิงทีมชาติไทย รุ่นอายุ ๑๘ ปี หญิงแข่งที่ประเทศเนปาล ได้รับรางวัลอันดับ ๔ ของเอเชีย
- ได้รับรางวัลรองชนะเลิศ อันดับที่ ๒ กีฬารักบี้หญิงกีฬานักเรียนนักศึกษาครั้งที่ ๔๒ “เทียนนกแก้วเกมส์” ณ จังหวัดเชียงใหม่
- ได้รับรางวัลชนะเลิศ กีฬารักบี้หญิงกีฬานักเรียนนักศึกษาครั้งที่ ๔๓ รอบคัดเลือก ณ จังหวัดมุกดาหาร
- ได้รับรางวัลชนะเลิศ กีฬารักบี้หญิงรุ่นประเภทโรงเรียนหญิง ชิงชนะเลิศแห่งประเทศไทย รอบคัดเลือก ณ จังหวัดมหาสารคาม
- ได้รับรางวัลชนะเลิศ กีฬารักบี้หญิงกีฬาเยาวชนแห่งชาติครั้งที่ ๓๙ รอบคัดเลือก ณ จังหวัดสุรินทร์
- ได้รับรางวัลรองชนะเลิศอันดับที่ ๑ กีฬารักบี้หญิงกีฬาเยาวชนแห่งชาติครั้งที่ ๓๙ ราชบุรีเกมส์ ณ จังหวัดราชบุรี
- ได้รับรางวัลชนะเลิศ กีฬารักบี้หญิง รายการ vientiane ๑๐s international rugby championship ณ มหาวิทยาลัยแห่งชาติลาว ประเทศสาธารณรัฐประชาธิปไตยประชาชนลาว
- ได้รับรางวัลรองชนะเลิศอันดับที่ ๒ กีฬารักบี้หญิงชิงถ้วยผู้บัญชาการทหารอากาศครั้งที่ ๕๐ ณ สนามกีฬาธูปะเตมีย์
- ได้รับรางวัลรองชนะเลิศอันดับ ๑ กีฬารักบี้หญิงกีฬาเยาวชนแห่งชาติครั้งที่ ๔๐ รอบคัดเลือก ณ จังหวัดกาฬสินธุ์
- ได้เป็นตัวแทนกีฬารักบี้หญิงทีมชาติไทย รุ่นอายุ ๑๘ ปีหญิงไปแข่งที่ประเทศไต้หวัน ได้รับรางวัลอันดับ ๔ ของเอเชีย
- ได้รับรางวัลชนะเลิศ กีฬารักบี้หญิงกีฬานักเรียนนักศึกษาครั้งที่ ๔๓ “กระบี่เกมส์ ณ จังหวัดกระบี่

ผู้ฝึกสอนคนแรก

นายสุกิจ ปานวัชราคม

ผู้ฝึกสอนคนปัจจุบัน

นางสาวพัชรา ครบบุญ นายศุภศิษร์ เมืองนาคน นายนิรุทธ์ พูนกระโทก

คติประจำใจ

มุ่งมั่น ตั้งใจ ทำไปให้ถึงฝัน

ขอขอบพระคุณคณะผู้บริหาร คุณครูทุกท่านและครอบครัวที่ให้การสนับสนุนส่งเสริมให้ได้เล่น และลงแข่งขันกีฬารักบี้ฟุตบอลจนประสบความสำเร็จจนถึงปัจจุบันนี้

**ระเบียบการแข่งขันกรีฑาภายใน โรงเรียนพิมายวิทยา
ปีการศึกษา ๒๕๖๗**

๑. คุณสมบัติผู้เข้าแข่งขัน

๑.๑ เป็นไปตามระเบียบการแข่งขันกีฬา – กรีฑา ภายในโรงเรียนพิมายวิทยา ประจำปีการศึกษา ๒๕๖๗

๒. หลักฐานการสมัคร

๒.๑ หนังสือนำส่งจากคณะสี

๒.๒ ทะเบียนรายชื่อนักกรีฑา

๓. รุ่นอายุ

๓.๑ รุ่นมัธยมศึกษาตอนต้น ชาย,หญิง

๓.๒ รุ่นมัธยมศึกษาตอนปลาย ชาย,หญิง

หากสมัครลงแข่งขันรุ่นอายุใด ลงแข่งขันได้ตามที่สมัครนั้นเพียงรุ่นอายุเดียว

๔. กำหนดการรับสมัคร

ตั้งแต่บัดนี้ถึงวันศุกร์ ที่ ๖ ธันวาคม พ.ศ. ๒๕๖๗ ที่กลุ่มสาระการเรียนรู้สุขศึกษาและพลศึกษา
ในเวลาราชการ เท่านั้น

๕. กำหนดวันแข่งขันและสถานที่

แข่งขันในวันศุกร์ ที่ ๒๗ ธันวาคม พ.ศ. ๒๕๖๗ ที่สนามกีฬาประตูลี

๖. จำนวนนักกรีฑาที่ส่งแข่งขัน

๖.๑ ประเภทเดี่ยว

ระยะทาง ๑๐๐ , ๒๐๐ เมตร ส่งแข่งขันได้คณะสีละ ๑ คน ในรุ่นอายุนั้นๆ

๖.๒ ประเภททีมและคู่

ส่งเข้าแข่งขันคณะสีละ ๑ ทีม

๖.๓ ประเภทลาน

ส่งเข้าแข่งขันได้ประเภทละ ๑ คน ในรุ่นอายุนั้นๆ

๗. อื่นๆ ที่ไม่ได้กำหนดตามข้อตกลงนี้ ยังคงใช้ตามระเบียบการแข่งขันกีฬา – กรีฑา ภายใน
โรงเรียนพิมายวิทยา ปีการศึกษา ๒๕๖๗

ประเภทการแข่งขันกรีฑา ภายในโรงเรียนพินิจวิทยา
ปีการศึกษา ๒๕๖๗

ลำดับที่	รายการ	รุ่นมัธยมศึกษาตอนต้น		รุ่นมัธยมศึกษาตอนปลาย	
		ช	ญ	ช	ญ
๑	วิ่ง ๑๐๐ เมตร	/	/	/	/
๒	วิ่ง ๒๐๐ เมตร	/	/	/	/
๓	วิ่งผลัด ๘ x ๕๐ เมตร	/	/	/	/
๔	วิ่งผลัด ๔ x ๑๐๐ เมตร	/	/	/	/
๕	วิ่งกระโดดไกล	/	/	/	/
๖	ทุ่มน้ำหนัก	/	/	/	/
๗	วิ่งผลัดกระสอบ ๔ x ๒๐ เมตร	/	/	/	/

***รายการพิเศษ

- วิ่งผลัดกระสอบ ๔ x ๒๐ เมตร ครู ครูชาย ๒ คน ครูหญิง ๒ คน

คู่มือการแข่งขันกรีฑาภายในโรงเรียนพินิจวิทยา

ประจำปีการศึกษา 2567

ประเภทคู่และลาน วันที่ 27 ธันวาคม พ.ศ. 2567

รายการที่	เวลา	ประเภทการแข่งขัน	เพศ	รุ่น
101	10.00 น.	กระโดดไกล	หญิง	ม.ต้น
102	10.00 น.	ทุ่มน้ำหนัก	ชาย	ม.ต้น
103	10.00 น.	วิ่ง 100 เมตร	หญิง	ม.ต้น
104	10.05 น.	วิ่ง 100 เมตร	ชาย	ม.ต้น
105	10.10 น.	วิ่ง 100 เมตร	หญิง	ม.ปลาย
106	10.15 น.	วิ่ง 100 เมตร	ชาย	ม.ปลาย
	10.20 น.	เชียร์ลีดเดอร์ 1		
	10.30 น.	เชียร์ลีดเดอร์ 2		
107	10.40 น.	วิ่ง 200 เมตร	หญิง	ม.ต้น
108	10.45 น.	วิ่ง 200 เมตร	ชาย	ม.ต้น
109	10.50 น.	วิ่ง 200 เมตร	หญิง	ม.ปลาย
110	10.55 น.	วิ่ง 200 เมตร	ชาย	ม.ปลาย
	11.00 น.	เชียร์ลีดเดอร์ 3		
	11.10 น.	เชียร์ลีดเดอร์ 4		
111	11.20 น.	กระโดดไกล	ชาย	ม.ต้น
112	11.20 น.	ทุ่มน้ำหนัก	หญิง	ม.ต้น
113	11.20 น.	วิ่งผลัด 8 x 50 เมตร	หญิง	ม.ต้น
114	11.25 น.	วิ่งผลัด 8 x 50 เมตร	ชาย	ม.ต้น
115	11.30 น.	วิ่งผลัด 8 x 50 เมตร	หญิง	ม.ปลาย
116	11.35 น.	วิ่งผลัด 8 x 50 เมตร	ชาย	ม.ปลาย
	11.40 น.	เชียร์ลีดเดอร์ 5		
	11.50 น.	เชียร์ลีดเดอร์ 6		
	12.00 น.	พักรับประทานอาหารกลางวัน		

คู่มือการแข่งขันกรีฑาภายในโรงเรียนพินิจวิทยา

ประจำปีการศึกษา 2567

ประเภทคู่และลาน วันที่ 27 ธันวาคม พ.ศ. 2567

ลำดับที่	เวลา	ประเภทการแข่งขัน	เพศ	รุ่น
117	13.00 น.	กระโดดไกล	ชาย	ม.ปลาย
118	13.00 น.	ทุ่มน้ำหนัก	หญิง	ม.ปลาย
119	13.00 น.	วิ่งผลัด 4 x 100 เมตร	หญิง	ม.ต้น
120	13.05 น.	วิ่งผลัด 4 x 100 เมตร	ชาย	ม.ต้น
121	13.10 น.	วิ่งผลัด 4 x 100 เมตร	หญิง	ม.ปลาย
122	13.15 น.	วิ่งผลัด 4 x 100 เมตร	ชาย	ม.ปลาย
	13.20 น.	เชียร์ลีดเดอร์ 7		
	13.30 น.	เชียร์ลีดเดอร์ 8		
123	13.40 น.	กระโดดไกล	หญิง	ม.ปลาย
124	13.40 น.	ทุ่มน้ำหนัก	ชาย	ม.ปลาย
125	13.40 น.	วิ่งผลัดกระสอบ 4 x 20 เมตร	หญิง	ม.ต้น
126	13.45 น.	วิ่งผลัดกระสอบ 4 x 20 เมตร	ชาย	ม.ต้น
127	13.50 น.	วิ่งผลัดกระสอบ 4 x 20 เมตร	หญิง	ม.ปลาย
128	13.55 น.	วิ่งผลัดกระสอบ 4 x 20 เมตร	ชาย	ม.ปลาย
พิเศษ 1	14.00 น.	วิ่งผลัดกระสอบ 4 x 20 เมตร	ครู	
	14.10 น.	ประกาศผลการแข่งขัน มอบรางวัลและพิธีปิด		

หมายเหตุ วิ่งผลัดกระสอบ ครูชาย 2 คน ครูหญิง 2 คน

เชียร์ลีดเดอร์คณะสีละ ไม่เกิน ๑๐ นาที

รายการที่ 101 ประเภท กระโดดไกล เพศ หญิง รุ่น ม.ต้น

ลำดับที่	ชื่อ - สกุล	คณะสี	ลำดับที่ได้	สถิติ
1		น้ำเงิน		
2		ม่วง		
3		ชมพู		
4		ฟ้า		
5		แดง		
6		เขียว		
7		เหลือง		
8		แสด		

รายการที่ 102 ประเภท พุ่งน้ำหนัก เพศ ชาย รุ่น ม.ต้น

ลำดับที่	ชื่อ - สกุล	คณะสี	ลำดับที่ได้	สถิติ
1		ฟ้า		
2		แดง		
3		เขียว		
4		เหลือง		
5		แสด		
6		น้ำเงิน		
7		ม่วง		
8		ชมพู		

รายการที่ 103 ประเภท วิ่ง 100 เมตร เพศ หญิง รุ่น ม.ต้น

ช่องวิ่งที่	ชื่อ - สกุล	คณะสี	ลำดับที่ได้	สถิติ
1		เหลือง		
2		แสด		
3		น้ำเงิน		
4		ม่วง		
5		ชมพู		
6		ฟ้า		
7		แดง		
8		เขียว		

รายการที่ 104 ประเภท วึ่ง 100 เมตร เพศ ชาย รุ่น ม.ต้น

ช่องวึ่งที่	ชื่อ - สกุล	คณะสี	ลำดับที่ได้	สถิติ
1		เขียว		
2		เหลือง		
3		แสด		
4		น้ำเงิน		
5		ม่วง		
6		ชมพู		
7		ฟ้า		
8		แดง		

รายการที่ 105 ประเภท วึ่ง 100 เมตร เพศ หญิง รุ่น ม.ปลาย

ช่องวึ่งที่	ชื่อ - สกุล	คณะสี	ลำดับที่ได้	สถิติ
1		แดง		
2		เขียว		
3		เหลือง		
4		แสด		
5		น้ำเงิน		
6		ม่วง		
7		ชมพู		
8		ฟ้า		

รายการที่ 106 ประเภท วึ่ง 100 เมตร เพศ ชาย รุ่น ม.ปลาย

ช่องวึ่งที่	ชื่อ - สกุล	คณะสี	ลำดับที่ได้	สถิติ
1		ฟ้า		
2		แดง		
3		เขียว		
4		เหลือง		
5		แสด		
6		น้ำเงิน		
7		ม่วง		
8		ชมพู		

รายการที่ 107 ประเภท วึ่ง 200 เมตร เพศ หญิง รุ่น ม.ต้น

ช่องวึ่งที่	ชื่อ - สกุล	คณะสี	ลำดับที่ได้	สถิติ
1		ชมพู		
2		ฟ้า		
3		แดง		
4		เขียว		
5		เหลือง		
6		แสด		
7		น้ำเงิน		
8		ม่วง		

รายการที่ 108 ประเภท วึ่ง 200 เมตร เพศ ชาย รุ่น ม.ต้น

ช่องวึ่งที่	ชื่อ - สกุล	คณะสี	ลำดับที่ได้	สถิติ
1		ม่วง		
2		ชมพู		
3		ฟ้า		
4		แดง		
5		เขียว		
6		เหลือง		
7		แสด		
8		น้ำเงิน		

รายการที่ 109 ประเภท วึ่ง 200 เมตร เพศ หญิง รุ่น ม.ปลาย

ช่องวึ่งที่	ชื่อ - สกุล	คณะสี	ลำดับที่ได้	สถิติ
1		น้ำเงิน		
2		ม่วง		
3		ชมพู		
4		ฟ้า		
5		แดง		
6		เขียว		
7		เหลือง		
8		แสด		

รายการที่ 110 ประเภท วิ่ง 200 เมตร เพศ ชาย รุ่น ม.ปลาย

ช่องวิ่งที่	ชื่อ - สกุล	คณะสี	ลำดับที่ได้	สถิติ
1		แสด		
2		น้ำเงิน		
3		ม่วง		
4		ชมพู		
5		ฟ้า		
6		แดง		
7		เขียว		
8		เหลือง		

รายการที่ 111 ประเภท กระโดดไกล เพศ ชาย รุ่น ม.ต้น

ลำดับที่	ชื่อ - สกุล	คณะสี	ลำดับที่ได้	สถิติ
1		แสด		
2		น้ำเงิน		
3		ม่วง		
4		ชมพู		
5		ฟ้า		
6		แดง		
7		เขียว		
8		เหลือง		

รายการที่ 112 ประเภท ทุ่มน้ำหนัก เพศ หญิง รุ่น ม.ต้น

ลำดับที่	ชื่อ - สกุล	คณะสี	ลำดับที่ได้	สถิติ
1		แดง		
2		เขียว		
3		เหลือง		
4		แสด		
5		น้ำเงิน		
6		ม่วง		
7		ชมพู		
8		ฟ้า		

รายการที่ 113 ประเภท ว่างผลัด 8 x 50 เมตร เพศ หญิง รุ่น ม.ต้น

ช่องว่างที่	ชื่อ - สกุล	คณะสี	ลำดับที่ได้	สถิติ
1		ชมพู		
2		ฟ้า		
3		แดง		
4		เขียว		
5		เหลือง		
6		แสด		
7		น้ำเงิน		
8		ม่วง		

รายการที่ 114 ประเภท ว่างผลัด 8 x 50 เมตร เพศ ชาย รุ่น ม.ต้น

ช่องว่างที่	ชื่อ - สกุล	คณะสี	ลำดับที่ได้	สถิติ
1		ม่วง		
2		ชมพู		
3		ฟ้า		
4		แดง		
5		เขียว		
6		เหลือง		
7		แสด		
8		น้ำเงิน		

รายการที่ 115 ประเภท ว่างผลัด 8 x 50 เมตร เพศ หญิง รุ่น ม.ปลาย

ช่องว่างที่	ชื่อ - สกุล	คณะสี	ลำดับที่ได้	สถิติ
1		น้ำเงิน		
2		ม่วง		
3		ชมพู		
4		ฟ้า		
5		แดง		
6		เขียว		
7		เหลือง		
8		แสด		

รายการที่ 116 ประเภท ริงผลิต 8 x 50 เมตร เพศ ชาย รุ่น ม.ปลาย

ช่องวึ่งที่	ชื่อ - สกุล	คณะสี	ลำดับที่ได้	สถิติ
1		แสด		
2		น้ำเงิน		
3		ม่วง		
4		ชมพู		
5		ฟ้า		
6		แดง		
7		เขียว		
8		เหลือง		

รายการที่ 117 ประเภท กระโดดไกล เพศ ชาย รุ่น ม.ปลาย

ลำดับที่	ชื่อ - สกุล	คณะสี	ลำดับที่ได้	สถิติ
1		เขียว		
2		เหลือง		
3		แสด		
4		น้ำเงิน		
5		ม่วง		
6		ชมพู		
7		ฟ้า		
8		แดง		

รายการที่ 118 ประเภท ทุ่มน้ำหนัก เพศ หญิง รุ่น ม.ปลาย

ลำดับที่	ชื่อ - สกุล	คณะสี	ลำดับที่ได้	สถิติ
1		ชมพู		
2		ฟ้า		
3		แดง		
4		เขียว		
5		เหลือง		
6		แสด		
7		น้ำเงิน		
8		ม่วง		

รายการที่ 119 ประเภท วิ่งผลัด 4 × 100 เมตร เพศ หญิง รุ่น ม.ต้น

ช่องวิ่งที่	ชื่อ - สกุล	คณะสี	ลำดับที่ได้	สถิติ
1		เหลือง		
2		แสด		
3		น้ำเงิน		
4		ม่วง		
5		ชมพู		
6		ฟ้า		
7		แดง		
8		เขียว		

รายการที่ 120 ประเภท วิ่งผลัด 4 × 100 เมตร เพศ ชาย รุ่น ม.ต้น

ช่องวิ่งที่	ชื่อ - สกุล	คณะสี	ลำดับที่ได้	สถิติ
1		เขียว		
2		เหลือง		
3		แสด		
4		น้ำเงิน		
5		ม่วง		
6		ชมพู		
7		ฟ้า		
8		แดง		

รายการที่ 121 ประเภท วิ่งผลัด 4 × 100 เมตร เพศ หญิง รุ่น ม.ปลาย

ช่องวิ่งที่	ชื่อ - สกุล	คณะสี	ลำดับที่ได้	สถิติ
1		แดง		
2		เขียว		
3		เหลือง		
4		แสด		
5		น้ำเงิน		
6		ม่วง		
7		ชมพู		
8		ฟ้า		

รายการที่ 122 ประเภท ว่างผลัด 4 × 100 เมตร เพศ ชาย รุ่น ม.ปลาย

ช่องวิ่งที่	ชื่อ - สกุล	คณะสี	ลำดับที่ได้	สถิติ
1		ฟ้า		
2		แดง		
3		เขียว		
4		เหลือง		
5		แสด		
6		น้ำเงิน		
7		ม่วง		
8		ชมพู		

รายการที่ 123 ประเภท กระโดดไกล เพศ หญิง รุ่น ม.ปลาย

ลำดับที่	ชื่อ - สกุล	คณะสี	ลำดับที่ได้	สถิติ
1		เขียว		
2		เหลือง		
3		แสด		
4		น้ำเงิน		
5		ม่วง		
6		ชมพู		
7		ฟ้า		
8		แดง		

รายการที่ 124 ประเภท พุ่งน้ำหนัก เพศ ชาย รุ่น ม.ปลาย

ลำดับที่	ชื่อ - สกุล	คณะสี	ลำดับที่ได้	สถิติ
1		ชมพู		
2		ฟ้า		
3		แดง		
4		เขียว		
5		เหลือง		
6		แสด		
7		น้ำเงิน		
8		ม่วง		

รายการที่ 125 ประเภท วิ่งผลัดกระสอบ 4 × 20 เมตร เพศ หญิง รุ่น ม.ต้น

ช่องวิ่งที่	ชื่อ - สกุล	คณะสี	ลำดับที่ได้	สถิติ
1		เหลือง		
2		แสด		
3		น้ำเงิน		
4		ม่วง		
5		ชมพู		
6		ฟ้า		
7		แดง		
8		เขียว		

รายการที่ 126 ประเภท วิ่งผลัดกระสอบ 4 × 20 เมตร เพศ ชาย รุ่น ม.ต้น

ช่องวิ่งที่	ชื่อ - สกุล	คณะสี	ลำดับที่ได้	สถิติ
1		เขียว		
2		เหลือง		
3		แสด		
4		น้ำเงิน		
5		ม่วง		
6		ชมพู		
7		ฟ้า		
8		แดง		

รายการที่ 127 ประเภท วิ่งผลัดกระสอบ 4 × 20 เมตร เพศ หญิง รุ่น ม.ปลาย

ช่องวิ่งที่	ชื่อ - สกุล	คณะสี	ลำดับที่ได้	สถิติ
1		แดง		
2		เขียว		
3		เหลือง		
4		แสด		
5		น้ำเงิน		
6		ม่วง		
7		ชมพู		
8		ฟ้า		

รายการที่ 128 ประเภท วิ่งผลัดกระสอบ 4 × 20 เมตร เพศ ชาย รุ่น ม.ปลาย

ช่องวิ่งที่	ชื่อ - สกุล	คณะสี	ลำดับที่ได้	สถิติ
1		ฟ้า		
2		แดง		
3		เขียว		
4		เหลือง		
5		แสด		
6		น้ำเงิน		
7		ม่วง		
8		ชมพู		

รายการพิเศษ 1 ประเภท วิ่งผลัดกระสอบ 4 × 20 เมตร ครู

ช่องวิ่งที่	ชื่อ - สกุล	คณะสี	ลำดับที่ได้	สถิติ
1		ชมพู		
2		ฟ้า		
3		แดง		
4		เขียว		
5		เหลือง		
6		แสด		
7		น้ำเงิน		
8		ม่วง		

หมายเหตุ ไม้ผลัดที่ 1 ครูชาย
 ไม้ผลัดที่ 2 ครูหญิง
 ไม้ผลัดที่ 3 ครูชาย
 ไม้ผลัดที่ 4 ครูหญิง