

แบบฝึกเสริมทักษะการอ่านภาษาอังกฤษ ชั้นมัธยมศึกษาปีที่ 2

วิชา ภาษาอังกฤษอ่าน—เขียน รหัสวิชา อ22205

Book 4

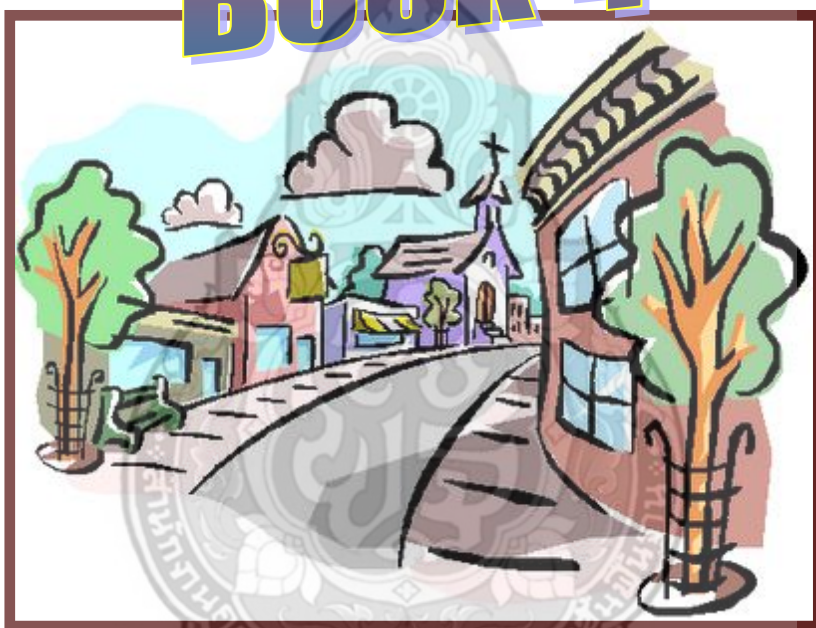

PEOPLE AND PLACES

โดย

นางสาวส่วตรี แก้วเก่ง

กลุ่มสาระการเรียนรู้ภาษาต่างประเทศ

โรงเรียนพินายวิทยา

สำนักงานเขตพื้นที่การศึกษามัธยมศึกษา เขต 31

คำนำ

แบบฝึกเสริมทักษะการอ่านภาษาอังกฤษ ชั้นมัธยมศึกษาปีที่ 2 จัดทำขึ้นเพื่อใช้ประกอบการจัดการเรียนการสอนในรายวิชา ภาษาอังกฤษอ่าน-เขียน รหัสวิชา อ22205 ชั้นมัธยมศึกษาปีที่ 2 โดยมีเนื้อหาความรู้ที่สอดคล้องกับสาระและมาตรฐานการเรียนรู้ ตามหลักสูตรสถานศึกษา กลุ่มสาระการเรียนรู้ภาษาต่างประเทศ ซึ่งมุ่งเน้นการฝึกเสริมทักษะการอ่านภาษาอังกฤษโดยจัดกิจกรรมในรูปแบบที่นักเรียนสามารถใช้ศึกษาเรียนรู้ได้ด้วยตนเอง และยังสามารถฝึกได้ซ้ำๆ เพื่อเป็นการเพิ่มระดับความสามารถในการอ่านภาษาอังกฤษ ผสมผสานกับทักษะภาษาที่เกี่ยวข้อง อันเป็นพื้นฐานสำคัญในการศึกษาต่อในระดับที่สูงขึ้น

แบบฝึกเสริมทักษะการอ่านภาษาอังกฤษเล่มนี้ จะช่วยให้ครูผู้สอนสามารถจัดการเรียนการสอนเพื่อให้ นักเรียนสามารถเรียนรู้ได้ตามศักยภาพของตนเอง ซึ่งการเสริมสร้างประสบการณ์การเรียนรู้ด้วยการอ่านนั้น จะช่วยให้นักเรียนพัฒนาทักษะการอ่านภาษาอังกฤษได้อย่างมีประสิทธิภาพ ยิ่งไปกว่านั้นยังเกิดทักษะทางภาษาที่คงทน และสามารถนำไปใช้ในชีวิตประจำวันได้อย่างแท้จริง

ลลวาทรี แก้วเก่ง

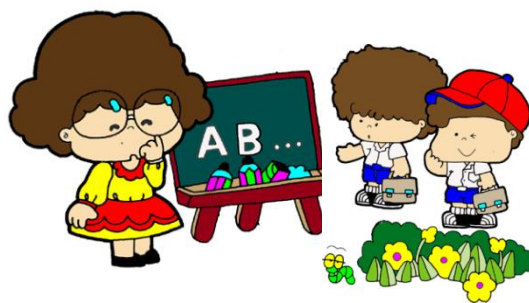

สารบัญ

คำชี้แจง	A
คำแนะนำการใช้แบบฝึกเสริมทักษะสำหรับครู	B
คำแนะนำการใช้แบบฝึกเสริมทักษะสำหรับนักเรียน	C
สาระและมาตรฐานการเรียนรู้/ผลการเรียนรู้	D
ข้อตกลง	E

Activities and Exercises with Answers key	
Pre-test	1
Activity 1 Places in Town	3
Activity 2 My Hometown	5
Activity 3 The City of Three Mists	8
Activity 4 Amazing Ancient Place	11
Activity 5 Traveling in Asia	14
Activity 6 Writing Essay	17
Post-test	19
Answer Key	21
Bibliography	28



คำชี้แจง

แบบฝึกเสริมทักษะการอ่านภาษาอังกฤษนี้ จัดทำขึ้นเพื่อใช้ประกอบการจัดการเรียนการสอนในรายวิชาภาษาอังกฤษอ่าน-เขียน ๒2205 ชั้นมัธยมศึกษาปีที่ 2 มีจุดประสงค์เพื่อมุ่งเน้นการฝึกเสริมทักษะการอ่านภาษาอังกฤษของนักเรียนเป็นประการสำคัญ ซึ่งเนื้อหาความรู้และกิจกรรมที่น่าสนใจ เป็นเรื่องที่เกี่ยวข้องกับชีวิตประจำวันของนักเรียน และสอดคล้องตามหลักสูตรของสถานศึกษา กลุ่มสาระการเรียนรู้ภาษาต่างประเทศ โดยได้จัดทำแบบฝึกเสริมทักษะจำนวน 6 เล่ม/เรื่อง ดังนี้

เล่มที่ 1	Free time activities	เล่มที่ 2	Entertainment
เล่มที่ 3	World Weather	เล่มที่ 4	The Places
เล่มที่ 5	Food and Mealtime	เล่มที่ 6	Be Healthy

แบบฝึกเสริมทักษะการอ่านภาษาอังกฤษเล่มนี้ เป็นเล่มที่ 4 เรื่อง The Places มีสาระความรู้เกี่ยวกับการรู้จักสถานที่สำคัญๆ ในท้องถิ่น รวมถึงสถานที่สำคัญต่างๆ ของประเทศเพื่อนบ้าน ซึ่งการจัดกิจกรรมการฝึกเสริมทักษะการอ่านได้แบ่งออกเป็น 6 กิจกรรม ดังนี้

กิจกรรมที่ 1	Places in Town
กิจกรรมที่ 2	My Hometown
กิจกรรมที่ 3	The City of Three Mists
กิจกรรมที่ 4	Amazing Ancient Place
กิจกรรมที่ 5	Traveling in Asia
กิจกรรมที่ 6	Writing Essay

ในเล่มประกอบด้วยคำชี้แจง คำแนะนำการใช้ ผลการเรียนรู้แบบทดสอบก่อนเรียนพร้อมเฉลย แบบฝึก แบบทดสอบหลังเรียนพร้อมเฉลย แบบฝึกเขียนแบบทดสอบท้ายเล่มพร้อมเฉลย และบรรณานุกรม ทั้งนี้เพื่อให้ผู้ที่สนใจใช้ศึกษาและค้นคว้าเพิ่มเติมได้



คำแนะนำสำหรับครู

1. ศึกษา และทำความเข้าใจในเนื้อหาความรู้ กิจกรรม วิธีการใช้แบบฝึกเสริมทักษะ การอ่านภาษาอังกฤษในคู่มือการใช้โดยละเอียด
2. ใช้แบบฝึกเสริมทักษะการอ่านภาษาอังกฤษ ประกอบการจัดการเรียนการสอนวิชา ภาษาอังกฤษอ่าน-เขียน ๒22205 ชั้นมัธยมศึกษาปีที่ 2
3. จัดการสอนที่มุ่งเน้นให้นักเรียนศึกษาเรียนรู้ด้วยตนเอง โดยการใช้แบบฝึกเสริมทักษะ การอ่านภาษาอังกฤษ ซึ่งผู้เรียนอาจจะศึกษาเป็นกลุ่มในกิจกรรมที่ต้องใช้การระดมความคิด วิเคราะห์ วิจัยและสรุปร่วมกัน
4. ชี้แจงให้นักเรียนอ่านคำแนะนำในการใช้แบบฝึกเสริมทักษะและปฏิบัติตามขั้นตอน วิธีการที่กำหนด
5. ให้นักเรียนทำแบบทดสอบก่อนเรียน โดยทำลงในกระดาษคำตอบที่เตรียมให้ แล้วตรวจคำตอบจากเฉลย
6. พิจารณา ให้คำปรึกษา แนะนำตามความเหมาะสม แต่ละกิจกรรมที่มีเนื้อหาความยาก-ง่าย แตกต่างกันไป
7. ส่งเสริมให้ศึกษาเรียนรู้ด้วยตนเองมากที่สุด ให้กำลังใจในการฝึกทักษะการอ่าน ทำแบบทดสอบ และเรียนรู้ทักษะที่เกี่ยวข้องอย่างสอดคล้องกัน

**Practice makes
perfect!**



คำแนะนำสำหรับนักเรียน

1. แบบฝึกเสริมทักษะการอ่านภาษาอังกฤษ ชั้นมัธยมศึกษาปีที่ 2 นี้มีจำนวน 6 เล่ม ในแต่ละเล่มจะมี 6 กิจกรรม สำหรับฝึกเสริมทักษะการอ่านภาษาอังกฤษ ซึ่งนักเรียนสามารถศึกษาเรียนรู้ได้ด้วยตนเอง
2. อ่านคำแนะนำ ทำความเข้าใจในการใช้แบบฝึกเสริมทักษะการอ่านภาษาอังกฤษให้ชัดเจน และปฏิบัติตามคำแนะนำ
3. ก่อนศึกษาเรียนรู้กิจกรรมในแบบฝึกเสริมทักษะการอ่านภาษาอังกฤษ นักเรียนต้องทำแบบทดสอบก่อนเรียน โดยทำลงในกระดาษคำตอบที่เตรียมให้ และตรวจคำตอบจากเฉลย
4. อ่านคำอธิบายเนื้อหา ทำความเข้าใจคำสั่งแต่ละกิจกรรมให้ชัดเจน ศึกษาความรู้ฝึกเสริมทักษะการอ่าน และทำแบบทดสอบทุกกิจกรรม
5. หากพบปัญหาหรือมีข้อสงสัยในข้อคำปรึกษาจากครูผู้สอน
6. เมื่อศึกษาครบ 6 กิจกรรมแล้ว ต้องทำแบบทดสอบหลังการเรียน และตรวจคำตอบเพื่อให้ทราบผลคะแนนก่อนและหลังการเรียนรู้ โดยใช้แบบฝึกเสริมทักษะการอ่านภาษาอังกฤษ
7. นักเรียนควรศึกษาเรียนรู้ด้วยการใช้แบบฝึกเสริมทักษะการอ่านภาษาอังกฤษให้ครบทั้ง 6 เล่ม ฝึกเสริมทักษะการอ่านทุกกิจกรรมเพื่อเพิ่มระดับความสามารถในการอ่านภาษาอังกฤษให้มีประสิทธิภาพยิ่งขึ้น



สาระและมาตรฐานการเรียนรู้

- สาระที่ 1 ภาษาเพื่อการสื่อสาร มาตรฐาน ต 1.1.1, ต 1.1.3, ต 1.2.1, ต 1.2.5
- สาระที่ 2 ภาษาและวัฒนธรรม มาตรฐาน ต 2.1.2, ต 2.2.2
- สาระที่ 3 ภาษากับความสัมพันธ์กับกลุ่มสาระการเรียนรู้อื่น มาตรฐาน ต 3.1.1
- สาระที่ 4 ภาษากับความสัมพันธ์กับชุมชนและโลก มาตรฐาน ต 4.1.1

ผลการเรียนรู้

1. อ่านออกเสียงคำ ข้อความ ประโยคและบทอ่านได้ถูกต้อง
เลือก/ระบุประโยคและข้อความให้สัมพันธ์กับสื่อที่ไม่ใช่เสียงที่อ่าน
2. ระบุหัวข้อ ใจความสำคัญ และตอบคำถามจากการอ่าน บทสนทนา เรื่องสั้น
3. เขียนบรรยายข้อมูล แสดงความรู้สึก และความคิดเห็นของตนเอง เกี่ยวกับเรื่องใกล้ตัว
เรื่องที่ฟังหรืออ่านได้อย่างเหมาะสม
4. ใช้ภาษาอังกฤษในการแสวงหาความรู้ที่เกี่ยวข้องกับกลุ่มสาระการเรียนรู้อื่นได้

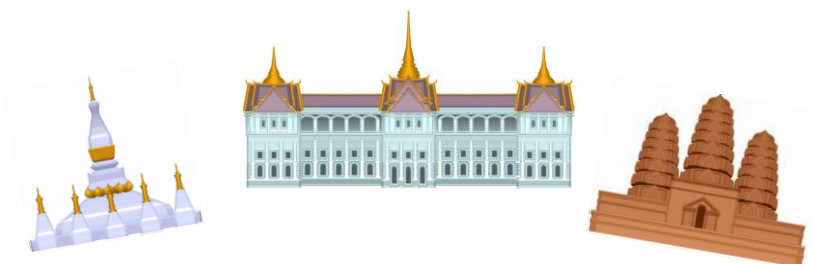

ข้อตกลงของเรา...



- ทำแบบทดสอบก่อนเรียน และตรวจคำตอบ
- อ่านคำสั่ง คำอธิบายให้เข้าใจก่อนเริ่มเรียน
- ทำแบบทดสอบท้ายกิจกรรม ตรวจคำตอบ และบันทึกคะแนน (เด็กๆ ต้องซื้อลิตซ์ โดยห้ามเปิดดูเฉลยกันก่อนนะคะ)
- เมื่อเรียนครบทุกกิจกรรมแล้ว ให้ทำแบบทดสอบหลังเรียน ตรวจคำตอบจากเฉลยท้ายเล่ม และบันทึกคะแนนไว้
- รวมคะแนนทุกกิจกรรม และคะแนนหลังเรียน
- เรียนและฝึกให้ครบทั้ง 6 เล่มนะคะ

เราจะเรียนอะไรกันบ้าง?

- อ่านออกเสียงคำศัพท์ และบอกชื่อสถานที่ต่างๆ ได้
- อ่านเรื่องเกี่ยวกับสถานที่สำคัญ และตอบคำถาม
- เลือกใช้คำศัพท์เพื่อบอกตำแหน่ง ที่ตั้งของอาคาร สถานที่ต่างๆ ได้
- เรียนรู้ประวัติศาสตร์ โบราณสถาน วัฒนธรรม ประเพณี/รู้จักสถานที่จากเรื่องที่อ่าน
- เขียนบรรยาย แสดงความคิดเห็น ความรู้สึกเกี่ยวกับสถานที่ที่เคยไปมาแล้วหรืออยากจะไป



PRE-TEST

Hello, students. Please do the pre-test before starting to learn everything inside. Are you ready? Let's go!!



How much do you know about the places? Match these pictures with name and answer the question of the places.

1.



a. Phra That Doi Kong Mu

2.



b. Merlion

3.



c. Phra That Luang

4.



d. Angkor Wat

5.



e. Phimai Historical Park

PRE-TEST



6. A place where we do self laundry is _____.
 - a. fast - food restaurant
 - b. clothing store
 - c. beauty salon
 - d. laundromat
7. A service station that sells gasoline is _____.
 - a. a train station
 - b. a gas station
 - c. a bus station
 - d. a factory
8. Mae Hong Son is called in other name _____.
 - a. "A Province in Northern"
 - b. "The North of Thailand"
 - c. "The City of Three Mists"
 - d. "The Land of Morning Calm"
9. What country shares a border with Mae Hong Son about 483 kilometers in total length?
 - a. Myanmar or Burma
 - b. Cambodia
 - c. Vietnam
 - d. Laos
10. Where can you see the thirty smaller pagodas surrounded the golden pagoda?
 - a. Sulatan Omar Ali Saifuddin Mosque
 - b. Phra That Luang
 - c. Angkor Wat
 - d. Merlion



PLACES IN TOWN

Activity 1

Hello, students. Do you know the name of the places? Read and find them

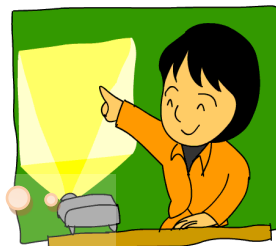

PLACE – an area, position, point, town, building, etc. A place is that people to live, go for working, joining, shopping, travelling entertainment or for service.



church

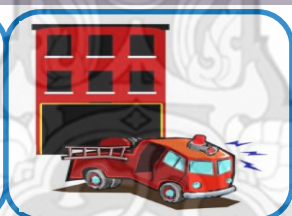

fire station



playground



museum



gas station



hospital

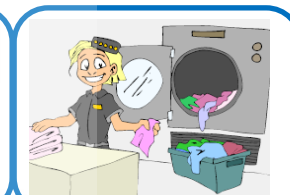

laundromat



pharmacy



supermarket



golf course



carwash



airport

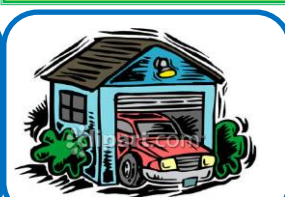

garage

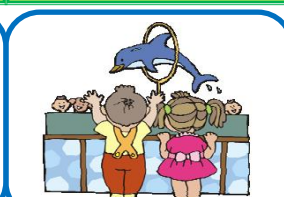

zoo



train station

PLACES IN TOWN

Activity 1: Exercise



Read the name of the places. Identify them by using the words in a box and put under the correct picture. Let's start!!



1

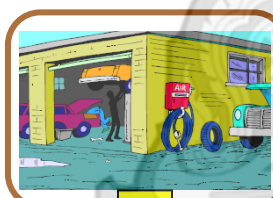

2

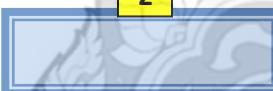

3

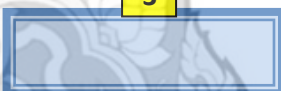

4

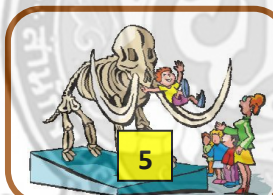

5



6

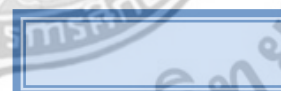

playground

pharmacy

garage

museum

golf course

gas station

laundromat

carwash



7

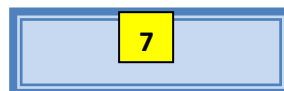

8

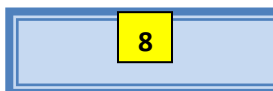

9

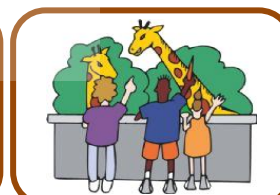
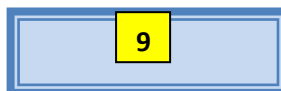

10

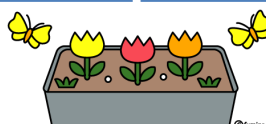
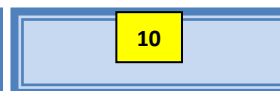

MY HOMETOWN

Activity 2

Read the story about Susan's town. Find out what are places in her hometown.



My name is Susan. I am 13 years old. I live with my family in a small town in England. My father, Mr. Parson, is a doctor. He works in a hospital. He starts his work very early at 6.00 a.m. My mother is an English teacher. She teaches at the school where I study and the school is not far from my house. The city is very clean, beautiful, and quiet. I love reading very much. I often go to read books at the library with my mother on weekend. On Sunday, my parents and I go for praying at the church.

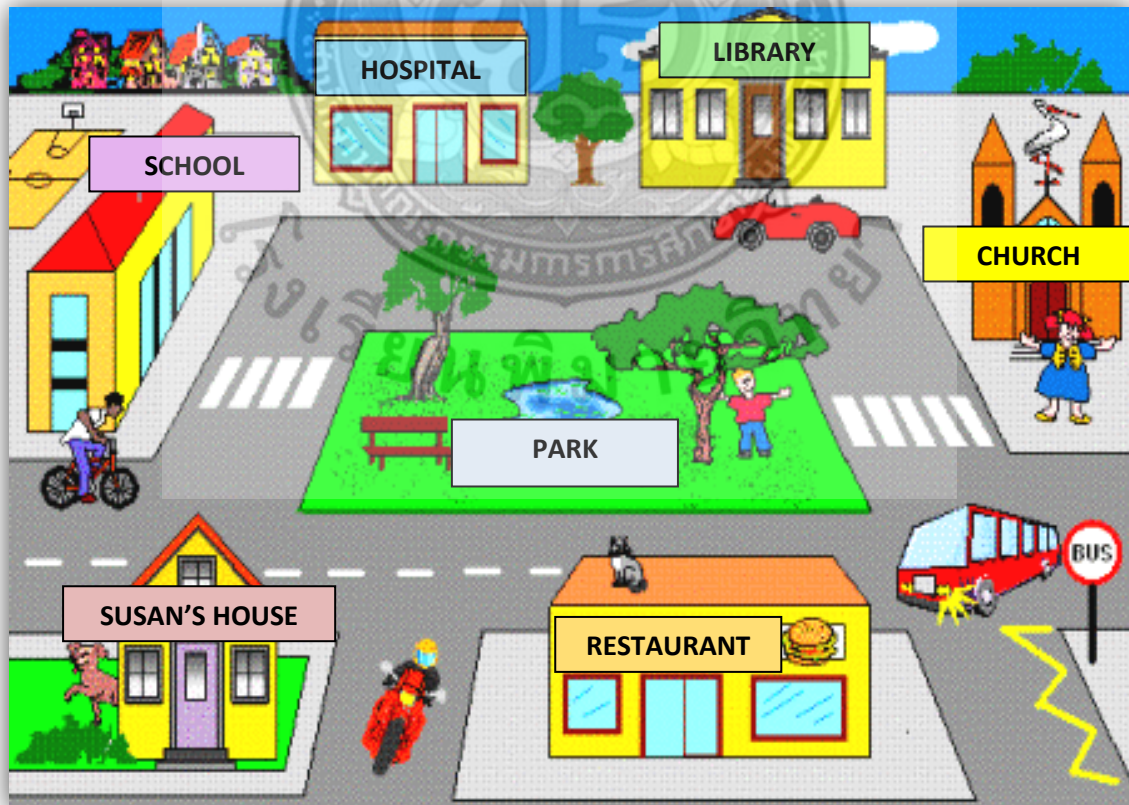

MY HOMETOWN

Activity 2: Exercise

Choose the best answer about Susan's hometown. Can you remember the story?



A

1. Where does Susan live?
 - a. Island
 - b. America
 - c. England
 - d. Canada
2. Where is Susan's school?
 - a. It is behind her house.
 - b. It is far from the house.
 - c. It is in a big city.
 - d. It is near the church.
3. What do people do in the restaurant?
 - a. They buy some clothes.
 - b. They go for eating.
 - c. They plays sports.
 - d. They go to sleep in.
4. Is there a supermarket in her hometown?
 - a. Yes, it is.
 - b. Yes, there it is.
 - c. No, it isn't.
 - d. No, there isn't.
5. Susan's hometown is _____.
 - a. big and beautiful
 - b. small and quiet
 - c. big and clean
 - d. small and noise



MY HOMETOWN

Activity 2: Exercise



Look at Susan's map. Then, choose the correct preposition to fill in the blank. Let's do it!

far from	near
in front (of)	behind
to	across from
	next

B

1. Susan's house is _____ the restaurant.
2. The school is _____ the church.
3. The hospital and the library is _____ the park.
4. The church is _____ the library.
5. The park is _____ the school.

Oh! Don't copy your friends, OK?



THE CITY OF THREE MISTS

Activity 3

Read the passage about "The City of three mists". Then, find out what the interesting places are there?



General - Mae Hong Son is one of the northern provinces of Thailand. It is called the "City of Three Mists" because it is located in a deep valley enclosed by high mountain ranges and covered with mist throughout the year.

Attractions - There are many attractive places such as Huai Nam Dang National Park, Ban Rak Thai, Bua Tong Fields at Doi Mae U-Kho, and Wat Phra That Doi Kong Mu. The highlight of this temple are the two luxury decorated pagodas.

Mae Hong Son (The city of three mists)

Activities - The visitors can do many activities there. They can go Rafting along the Pai River, Mountain biking, Elephant Trekking. Many tourists take the opportunity in Mae Hong Son to ride an elephant. Spa Mae Hong Son is not well-known for its spas but spa service is given at a few of the top places-to-stay in the provincial town and Pai district.

Transportations - Every district in Mae Hong Son Province shares a common border with the Union of Myanmar or Burma about 483 kilometers in total length. Mae Hong Son is far from Bangkok about 924 km. The tourists can get to Mae Hong Son province by plane, motorbikes, bicycles, cars, and hitch-hike.



<http://2travel4.blogspot.com/2011/05/mae-hong-son-city-of-three-mist.html>

THE CITY OF THREE MISTS

Activity 3: Exercise



Now, it's time to check your understanding with these questions.

1. "The City of Three Mists" was named of _____.
 - a. Chiangmai province
 - b. Pai district
 - c. Mae Hon Son province
 - d. Mueang district
2. In Mae Hong Son, many tourists take the opportunity to _____.
 - a. go fishing
 - b. boat racing
 - c. elephant trekking
 - d. go in the spa
3. Where is Mae Hong Son?
 - a. South of Thailand
 - b. North of Thailand
 - c. West of Thailand
 - d. East of Thailand
4. Which place does not attractive in Mae Hong Son?
 - a. Phra That Doi Kong Mu
 - b. Huai Nam Dang Nation Park
 - c. Bua Tong Fields
 - d. Chandra Palace
5. What does the word "pagoda" mean?
 - a. A pyramidal tower
 - b. A transportation
 - c. A long seat
 - d. A house



THE CITY OF THREE MISTS

Activity 3: Exercise



6. Can the tourists walk to Mae Hong Son?
 - a. No, they can't.
 - b. No, they don't.
 - c. Yes, they can.
 - d. Yes, they do.
7. Is the Spa Mae Hong Son well-known?
 - a. No, it doesn't.
 - b. No, it isn't.
 - c. Yes, it does.
 - d. Yes, it is.
8. What country do the districts in Mae Hong Son share the border with?
 - a. Laos
 - b. Cambodia
 - c. Vietnam
 - d. Myanmar or Burma
9. How much does the border share with?
 - a. 483 km.
 - b. 438 km.
 - c. 942 km.
 - d. 924 km.
10. How far is Bangkok to Mae Hong Son?
 - a. 942 km.
 - b. 924 km.
 - c. 492 km.
 - d. 483 km.



AMAZING ANCIENT PLACE

Activity 4

Read the brochure and find out where is the amazing ancient place.



**Phimai Festival 2012 (8 -11 Nov)
@ Phimai Historical Park , Nakhon Ratchasima
(Lights & Sound Presentation)**

The Phimai Festival is here again!

Major Activities:

- Light and sound presentation "Wimayanattakarn"
- Long boats racing
- "Kohn" performances
- Exhibition
- "Korat Cat" contest
- Folk music singing contest namely "Phimai Contest"

Where:

At Phimai Historical Park, Phimai District, Nakhon Ratchasima

Contact information:

Tourism Authority of Thailand, Nakhon Ratchasima office

Tel: +66 (0) 4421 3030, (0) 4421 3666

Fax: +66 (0) 4421 3667

E-mail: tatsima@tat.or.th

Phimai District Office

Tel: +66 (0) 4447 1617, (0) 4448 1853

<http://www.eugenegoesthailand.com/?p=737>



AMAZING ANCIENT PLACE

Activity 4 : Exercise

Choose the best answer according to the brochure.



Acclam Images.com

1. According to the brochure, where is the amazing ancient place?
 - a. Tourism Authority of Thailand
 - b. Phimai Historical Park
 - c. Long boats racing
 - d. Korat cat
2. What will happen at the amazing ancient place?

a. Singing Contest	c. Praying for the God
b. Loy Krathong Festival	d. Phimai Festival
3. Are there many activities ?

a. Yes, there're.	c. No, there aren't.
b. Yes, it is.	d. No, it isn't.
4. How long does the festival last?

a. 3 days	c. 4 days
b. 5 days	d. 5 days
5. What is the main highlight of the festival?

a. Folk music singing	c. Art Exhibition
b. Kohn performance	d. Light and Sound presentation



AMAZING ANCIENT PLACE

Activity 4: Exercise

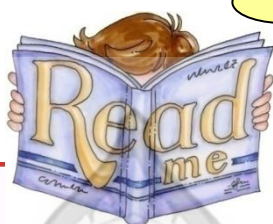

Please read it carefully.

6. Which office normally support to the festival?
 - a. Tourism Authority of Thailand
 - b. Phimai National museum
 - c. Phimai Historical Park
 - d. Phimai Wittaya School
7. What is "Wimayanattakan" ?

a. Folk music contest	c. Long boat racing
b. Kohn performance	d. Light and Sound presentation
8. Which one is not the major activity?

a. Exhibition	c. Local food contest
b. Korat cat competition	d. Long boat racing
9. Which way you cannot get more information?

a. Fax	c. E-mail
b. Television	d. Telephone
10. What is the telephone number that you can call for more information?

a. (0) 4421 3666	c. (0) 4421 3776
b. (0) 4421 3667	d. (0) 4421 6333

TRAVELING TO ASIA

Activity 5

Have you ever traveled abroad? Read the text about neighbor countries. Find out where is the attractive place to visit.



 **Angkor Wat** - King Suryavarman II built Angkor Wat in the early 12th century to be his state temple and capital city. The temple represents Mount Meru, the home of gods according to Hindu beliefs. The Cambodians are very proud of this historical place. Angkor Wat has been shown on the Cambodian national flag since 1869 as it is the national pride.





 **Sultan Omar Ali Saifuddin Mosque** is constructed on an artificial lagoon in the heart of Bandar Seri Begawan. In front of it, there floats a ship which was once used in an official ceremony. The main dome is covered with pure gold, while the remaining parts of the mosque were built from the best material.

 **Phra That Luang or Lokka Chula Manee Chedi** is the National symbol of Laos which has influence on the way of life and beliefs of Laotians. It is a Lan Chang-style golden pagoda surrounded by thirty smaller pagodas on the same base believed to represent thirty merits of the Lord Buddha. All-day reflection from sunlight of the Phra That is very gorgeous and impressed by all tourists.

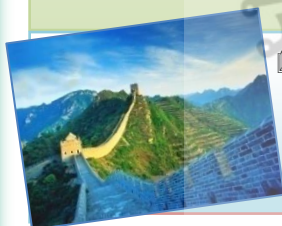

http://www.at-bangkok.com/detail_page.php?sub_id=197



 **The Great Wall of China** is the longest wall in the world. It was built over 2,000 years ago by Qin Shi Huangdi, an emperor of China. Due to its length of approximately 6,350 kilometers, some believe that the Great Wall can be seen from the Earth's orbit.

 **Merlion** - The statue of a lion head with a fish body is called "Merlion". Its name derives from the combination between the words "mermaid" and "lion". Merlion is widely known as the icon of Singapore.



 **South Korea** is also known as "the Land of the Morning Calm". The country has a long history that dates back thousands of years. Its largest and capital city is Seoul. Koreans have their own language, but in the past they borrowed Chinese alphabets until King Sejong invented Hangeul, Korean alphabets, in the 15th century.

TRAVELING TO ASIA

Activity 5: Exercise



What are these places' name?
Tag the correct name with the pictures.



1. Phra That Luang

2. The Great Wall

3. South Korea

4. Merlion

5. Ankor Wat

6. Sulatan's Mosque

TRAVELING TO ASIA

Activity 5: Exercise

Put the name of the place
in the correct sentences.



1. _____ is Lan Chang-style golden pagoda. Especially, it is the National symbol of Laos which has influence on the way of life and believes of Laotians.
2. _____ is the longest wall in the world because the total length is approximately 6,350 kilometers. Someone believes that it can be seen from the Earth's orbit.
3. _____ is constructed on an artificial lagoon in the heart of Bandar Seri Begawan.
4. _____ is known as "The Land of the Morning Calm".
5. _____ is called for the statue of a lion head with a fish body. It is widely known as the icon of Singapore.
6. _____ was built in the early 12th century to be the state temple and capital city by King Suryavarman II.



WRITING ESSAY

Activity 6

Write the short paragraph about yourself by using these questions below.



1. What is your name?
2. How old are you?
3. Where do you live?
4. How many people are there in your family?
5. Is your house in the town?
6. Where would you like to go in your neighborhood?
7. When would you like to go there?
8. What would you like to do there?
9. Do you like travelling?
10. If you have much money, where would you like to go?



WRITING ESSAY

Activity 6: Exercise



My favorite places

Handwriting practice lines (dotted lines) for writing the essay.



Please do your best!

POST-TEST



After learning all lessons, I would like to check your understanding with the test. Are

Match the name and answer the question of the places.

1.



a. Angkor Wat

2.



b. Merlion

3.



c. Phimai Historical Park

4.



d. Phra That Doi Kong Mu

5.



e. Phra That Luang

POST-TEST



6. A service station that sells gasoline is _____.
 - a. train station
 - b. gas station
 - c. bus station
 - d. factory

7. Mae Hong Son is called in other name _____.
 - a. "A Province in Northern"
 - b. "The North of Thailand"
 - c. "The City of Three Mists"
 - d. "The Land of Morning Calm"

8. A place where we do self laundry is _____.
 - a. fast - food restaurant
 - b. clothing store
 - c. beauty salon
 - d. Laundromat

9. Where can you see the thirty smaller pagodas surrounded the golden pagoda?
 - a. Sulatan Omar Ali Saifuddin Mosque
 - b. Phra That Luang
 - c. Angkor Wat
 - d. Merlion

10. What country shares a border with Mae Hong Son about 483 kilometers in total length?
 - a. Myanmar or Burma
 - b. Cambodia
 - c. Vietnam
 - d. Laos



ANSWER KEY

Pre-test



MARTIN

How many points do you get? Now, let's check the answers.

1. d

2. A

3. d

4. c

5. b

6. d

7. b

8. c

9. a

10. b

ANSWER KEY

Activity 1

Can you do the test? Come on! Let's check the answers



1. golf course

2. garage

3. playground

4. pharmacy

5. museum

6. laundromat

7. carwash

8. gas station

9. fire station



ANSWER KEY***Activity 2*****A**

1. C

2. A

3. B

4. D

5. B

B

1. near

2. far from

3. behind

4. next to

5. across from

How excellent
you are!



ANSWER KEY***Activity 3***

How many points do you get?
Now, check your answers.



- | | |
|------|-------|
| 1. C | 6. C |
| 2. C | 7. B |
| 3. B | 8. D |
| 4. D | 9. A |
| 5. A | 10. B |



Excellent!!

ANSWER KEY**Activity 4**

Check your
answers, my dear

1. B

2. D

3. A

4. C

5. D

6. A

7. D

8. C

9. B

10. A

Good. You can do it!!

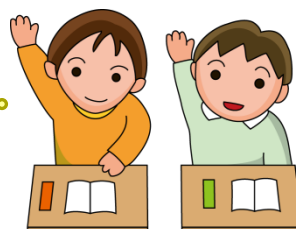

ANSWER KEY

Activity 5

Let's check the answers!



A	B
1. E	1. Phra That Luang
2. C	2. The Great Wall
3. A	3. Sulatan's Mosque
4. B	4. South Korea
5. D	5. Merlion
6. F	6. Angkor Wat

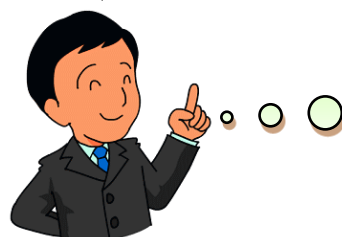

Good job!

ANSWER KEY***Post-test***

Congratulations!
Hope you're happy
in reading.

1. B

2. D

3. A

4. E

5. C

6. B

7. C

8. D

9. B

10. A

BIBLIOGRAPHY

ดุจเดือน กลั่นควัด. (2551). **A Trip around the World**. กรุงเทพมหานคร : สำนักพิมพ์เอ็มไอเอส.

Manuel dos Santos. (2006). **My World 1**. Singapore : McGraw-Hill.

At-Bangkok.com. (2007). **Phra That Luang Vientiane, Laos**. (Online).

Available URL : http://www.at-bangkok.com/detail_page.php?sub_id=197

Eugene Tang / Tourism Thailand Blog. (2008-2012). **Phimai Festival 2012 (8 -11 Nov) @ Phimai Historical Park , Nakhon Ratchasima (Lights & Sound Presentation)**. (Online). Available URL : <http://www.eugenegoesthailand.com/?p=737>

Longdo Dict. (2003). **บริการสืบค้นและร่วมสร้างเนื้อหาพจนานุกรมหลายภาษา-ไทย**. (Online). Available URL : <http://dict.longdo.com/>

Patrick Smith. (2011). **Mae Hong Son, City of The Three Mist, Northern Thailand**. (Online). Available URL : <http://2travel4.blogspot.com/2011/05/mae-hong-son-city-of-three-mist.html>

Thai Festival Blog. (2012, January 10). **Phimai Festival : 28 January 2012**. (Online). Available URL : <http://www.thaifestivalblogs.com/festivals-of-thailand/phimai-festival.html>